



# COMUNE DI CASIRATE D' ADDA

## PROVINCIA DI BERGAMO

COPIA

Codice ente 10060	Data 28.12.2021
<b>DELIBERAZIONE N.41</b>	

### VERBALE DI DELIBERAZIONE DEL CONSIGLIO COMUNALE

OGGETTO:REVISIONE PERIODICA DELLE PARTECIPAZIONI EX D.LGS.  
175/2016. RICOGNIZIONE PARTECIPAZIONI POSSEDUTE.

L'anno **duemilaventuno** addi **ventotto** del mese di **dicembre** alle ore 21.00 nella sala delle adunanze, previa osservanza di tutte le formalita' prescritte dalla vigente legge, vennero oggi convocati a seduta i componenti il Consiglio Comunale. All'appello risultano:

CALVI MANUEL	SINDACO	Presente
FACCA' MAURO	CONSIGLIERE	Presente
LEONI SILVIA	CONSIGLIERE	Presente
CERESOLI LUCIA	CONSIGLIERE	Presente
PANZERA GIUSEPPE	CONSIGLIERE	Presente
CERVI PAOLA	CONSIGLIERE	Presente
LEGNANI FEDERICO	CONSIGLIERE	Assente
MAMBRETTI SABINA	CONSIGLIERE	Assente
ARESI ENRICO	CONSIGLIERE	Presente
PAVESI ANDREA	CONSIGLIERE	Presente
MANDELLI FAUSTO	CONSIGLIERE	Presente
VALTER		
GELFI LUCA	CONSIGLIERE	Presente
BONETTI MICHELA	CONSIGLIERE	Assente

Totale presenti 10

Totale assenti 3

Partecipa alla adunanza il Vice Segretario Comunale ROTA DR.SSA MICHELA il quale provvede alla redazione del presente verbale. È presente alla seduta Calvi Paola – Assessore esterno al Bilancio.

Essendo legale il numero degli intervenuti, il Sig. CALVI MANUEL nella sua qualita' di Sindaco assume la presidenza e dichiara aperta la seduta per la trattazione dell'argomento indicato in oggetto.

## IL CONSIGLIO COMUNALE

Illustra il punto l'ASSESSORE CALVI. Viene illustrato il contenuto del documento in approvazione facendo particolare riferimento al fatto che la Revisione delle partecipazioni possedute dagli Enti Locali viene effettuata entro il 31 dicembre di ogni anno ma che viene fotografata la situazione al 31 dicembre dell'anno precedente. In particolare in questa revisione vi è la presenza di una partecipata indiretta (Acqualis spa partecipata al 100% da Uniacque spa) che sebbene inserita nei prospetti è stata ceduta con decorrenza 01.01.2021.

**Considerato** quanto disposto dal D. Lgs. 19 agosto 2016 n. 175, emanato in attuazione dell'art. 18, legge 7 agosto 2015 n. 124, che costituisce il nuovo Testo unico in materia di Società a partecipazione Pubblica (T.U.S.P.), così come da ultimo modificato con il D. Lgs. 16 giugno 2017 n. 100;

**Visto** che ai sensi del predetto T.U.S.P. (art. 4, c.1) le Pubbliche Amministrazioni, ivi compresi i Comuni, non possono, direttamente o indirettamente, mantenere partecipazioni, anche di minoranza, in società aventi per oggetto attività di produzione di beni e servizi non strettamente necessarie per il perseguimento delle proprie finalità istituzionali;

**Atteso** che il Comune, fermo restando quanto sopra indicato, può mantenere partecipazioni in società:

- esclusivamente per lo svolgimento delle attività indicate dall'art. 4, c. 2, T.U.S.P.;
- ovvero, al solo scopo di ottimizzare e valorizzare l'utilizzo di beni immobili facenti parte del proprio patrimonio, "in società aventi per oggetto sociale esclusivo la valorizzazione del patrimonio (...), tramite il conferimento di beni immobili allo scopo di realizzare un investimento secondo criteri propri di un qualsiasi operatore di mercato" (art. 4, c. 3, T.U.S.P.);

**Rilevato** che per effetto dell'art. 24 T.U.S.P., entro il 30 settembre 2017 il Comune ha effettuato una revisione straordinaria di tutte le partecipazioni dallo stesso possedute alla data del 23 settembre 2016, con deliberazione del Consiglio Comunale n. 25 del 29.09.2017 ad oggetto: "REVISIONE STRAORDINARIA DELLE SOCIETA' PARTECIPATE DAGLI ENTI LOCALI - EX ART.24 D.LGS 175/2016, MODIFICATO DA D.LGS 100 DEL 16 GIUGNO 2017 RICOGNIZIONE PARTECIPAZIONI POSSEDUTE."

**Richiamato** il piano operativo di razionalizzazione già adottato ai sensi dell'art. 1, c. 612, legge 23 dicembre 2014 n. 190, con deliberazione di Giunta Municipale n. 86 del 24.12.2016, provvedimento del quale il presente atto ricognitivo costituisce aggiornamento periodico ai sensi dell'art. 20, T.U.S.P, ed i risultati dallo stesso ottenuti così come dettagliati nella relazione sui risultati conseguiti di cui al citato articolo 1 c. 612 della L. 190/2014;

**Richiamata** la deliberazione di Consiglio Comunale n. 37 del 30.11.2018 di "REVISIONE PERIODICA DELLE PARTECIPAZIONI EX D.LGS 175/2016. RICOGNIZIONE PARTECIPAZIONI POSSEDUTE";

**Richiamata** la deliberazione di Consiglio Comunale n. 46 del 21.12.2019 di "REVISIONE PERIODICA DELLE PARTECIPAZIONI EX D.LGS 175/2016. RICOGNIZIONE PARTECIPAZIONI POSSEDUTE";

**Richiamata** la deliberazione di Consiglio Comunale n. 37 del 27.12.2020 di “REVISIONE PERIODICA DELLE PARTECIPAZIONI EX D.LGS 175/2016. RICOGNIZIONE PARTECIPAZIONI POSSEDUTE”;

**Viste** le linee guida sulla revisione periodica delle partecipazioni predisposte e pubblicate in data 26/11/2020 dal Ministero dell’Economia e delle Finanze - Dipartimento del tesoro, di concerto con la Corte dei Conti, con allegato format per la revisione;

**Considerato** altresì che le disposizioni del predetto Testo unico devono essere applicate avendo riguardo all’efficiente gestione delle partecipazioni pubbliche, alla tutela e promozione della concorrenza e del mercato, nonché alla razionalizzazione e riduzione della spesa pubblica;

**Valutate** pertanto le modalità di svolgimento delle attività e dei servizi oggetto delle società partecipate dall’Ente, con particolare riguardo all’efficienza, al contenimento dei costi di gestione ed alla tutela e promozione della concorrenza e del mercato;

**Tenuto conto** del miglior soddisfacimento dei bisogni della comunità e del territorio amministrati a mezzo delle attività e dei servizi resi dalle società partecipate possedute dall’Ente;

**Visto** l’esito della ricognizione effettuata come risultante nell’allegato “A” alla presente proposta, redatto secondo le indicazioni e i modelli forniti nelle linee guida del MEF di concerto con la Corte dei Conti “Indirizzi per gli adempimenti relativi alla Revisione e al Censimento delle partecipazioni pubbliche – (art. 20 DLgs 175/2016 e art. 17 DL 90/2014)”;

**Dato atto** che l’approvazione della ricognizione rientra nell’ambito della competenza dell’organo consiliare ai sensi dell’art. 42, c. 2, lett. e), D.Lgs. n. 267/2000, ed art.10, T.U.S.P;

**Considerato** che ciascuna delle schede prevede le azioni da intraprendere per quanto riguarda le eventuali partecipazioni da razionalizzare, e che ad esse si rinvia;

**Considerato** che la ricognizione è adempimento obbligatorio anche nel caso in cui il Comune non possieda alcuna partecipazione, o che di converso non sia necessario alcun aggiornamento, esito che comunque deve essere comunicato sia al MEF che alla Corte dei Conti;

**Rilevato** che in caso di mancata adozione dell’atto ricognitivo ovvero di mancata alienazione entro il predetto termine annuale, il Comune non può esercitare i diritti sociali nei confronti della società e, salvo in ogni caso il potere di alienare la partecipazione, la stessa è liquidata in denaro in base ai criteri stabiliti dall’art. 2437-ter, c. 2, cod. civ, e seguendo il procedimento di cui all’art. 2437-quater, cod. civ;

**Tenuto conto** dell’allegato parere espresso dal Revisore unico dei conti ai sensi dell’art. 239, c. 1, lett. b), n. 3), D.Lgs. n. 267/2000;

**Visto** il d.Lgs. n. 267/2000, come modificato ed integrato dal d.Lgs. n. 118/2011;

**Visto** il d.Lgs. n. 118/2011;

**Visto** lo Statuto Comunale;

**Visto** il vigente Regolamento comunale di contabilità;

**Acquisiti** i pareri di regolarità tecnica e contabile espressi dal Responsabile dell’area Finanziaria sensi dell’art. 49 comma 1 e 147 bis comma 1 del D. Lgs. n. 267/2000 e s.m.i.;

**Con** n. 7 voti favorevoli (Calvi, Faccà, Leoni, Ceresoli, Panzera, Cervi, Aresi), n. 0 voti contrari, n. 3 consiglieri astenuti (Pavesi, Gelfi, Mandelli), resi per alzata di mano;

### **DELIBERA**

1. Di approvare l'allegato "A" alla presente deliberazione redatto secondo le indicazioni e i modelli forniti nelle linee guida del MEF di concerto con la Corte dei Conti "Indirizzi per gli adempimenti relativi alla Revisione e al Censimento delle partecipazioni pubbliche – (art. 20 DLgs 175/2016 e art. 17 DL 90/2014)"
2. di procedere all'invio delle risultanze della ricognizione effettuata al Ministero dell'Economia e delle Finanze, attraverso l'apposito applicativo;
3. di incaricare i competenti uffici comunali di predisporre le procedure amministrative per l'attuazione di quanto sopra deliberato;
4. di demandare alla Giunta comunale il coordinamento operativo e la vigilanza sull'attuazione di quanto deliberato, fatte salve le competenze consiliari di controllo;
5. che la presente deliberazione sia trasmessa a tutte le società partecipate dal Comune;
6. che l'esito della ricognizione di cui alla presente deliberazione sia comunicato ai sensi dell'art. 17, D.L. n. 90/2014, e s.m.i, con le modalità ex D.M. 25 gennaio 2015 e smi;
7. che la presente deliberazione consiliare venga pubblicata nell'apposita sezione di amministrazione trasparente del sito istituzionale.

**PARERE PREVENTIVO DI REGOLARITA' CONTABILE**

Ai sensi dell'art. 49 - comma 1 - del T.U.E.L. 18.08.2000 n.267, il sottoscritto responsabile dell'area servizi finanziari esprime, sotto il profilo di regolarità tecnica e contabile, parere FAVOREVOLE.

Lì 28.12.2021

IL RESPONSABILE DELL'AREA SERVIZI FINANZIARI

F.toRota Dr.ssa Michela

=====

**PARERE DI REGOLARITA' TECNICA**

Il sottoscritto responsabile dell'area servizi Finanziari, in relazione alla propria competenza, ai sensi del combinato disposto dell'art.49, comma 1, del T.U.E.L. 18.08.2000 n.267, esprime parere FAVOREVOLE.

Lì 28.12.2021

IL RESPONSABILE DELL'AREA SERVIZI FINANZIARI

F.toRota Dr.ssa Michela

=====

Il presente verbale viene letto e sottoscritto come segue.

Il Sindaco  
F.to CALVI MANUEL

Il Vice Segretario Comunale  
F.to ROTA DR.SSA MICHELA

---

↔ Su attestazione del Messo Comunale, si certifica che questa deliberazione, ai sensi dell'art.124, primo comma, del T.U.E.L. 18.08.2000 n.267, è stata affissa in copia all'Albo Pretorio di questo Comune in data \_\_\_\_\_ e vi rimarrà pubblicata per 15 giorni consecutivi.

Addì, \_\_\_\_\_

Il Vice Segretario Comunale  
F.to ROTA DR.SSA MICHELA

---

CERTIFICATO DI ESECUTIVITA'

Si certifica che la presente deliberazione, è stata pubblicata nelle forme di legge all'Albo Pretorio di questo Comune senza riportare, nei primi dieci giorni di pubblicazione, denunce di vizi di legittimità o competenza, per cui la stessa è divenuta esecutiva ai sensi del comma 3 dell'art.134 del T.U.E.L. 18.08.2000, n.267.

Addì, \_\_\_\_\_

Il Vice Segretario Comunale  
ROTA DR.SSA MICHELA

---

Copia conforme all'originale ad uso amministrativo.

Addì,

Il Responsabile del Procedimento

***Comune di Casirate d'Adda***

***Provincia di Bergamo***

***SCHEMA DI RILEVAZIONE***

**PER IL**

**CENSIMENTO DELLE PARTECIPAZIONI**

**PUBBLICHE**

**(art. 17, commi 3 e 4, D.L. n. 90/2014)**

**Dati relativi al 31/12/2020**

Introduzione Rappresentazione grafica della struttura delle società partecipate direttamente e indirettamente

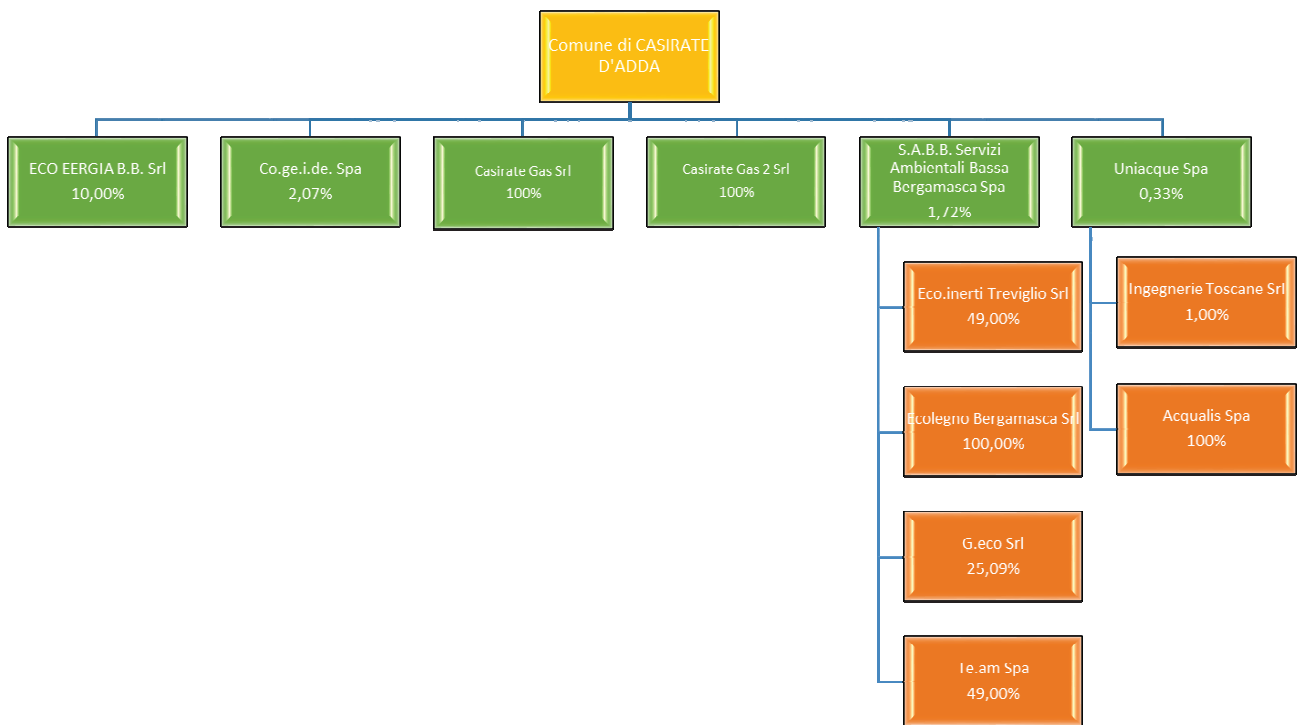



## 2. Ricognizione delle partecipazioni societarie possedute direttamente o indirettamente

### Partecipazioni dirette

NOME PARTECIPATA	CODICE FISCALE PARTECIPATA	QUOTA DI PARTECIPAZIONE	ESITO DELLA RILEVAZIONE	NOTE
<b>CASIRATE GAS SRL</b>	03002550162	100%	<p>La società svolge attività nell'ambito della distribuzione del gas metano, ritenuta di interesse pubblico.</p> <p>Con Deliberazione di CC 37 del 28.12.2020 è stata deliberata la dismissione della società.</p> <p>Il nuovo Amministratore Delegato sta completando l'analisi dell'assetto societario sulla base del quale verrà determinata la modalità di dismissione della partecipazione.</p> <p>È in corso anche la procedura a livello di ambito per la dismissione della rete di distribuzione del gas.</p>	
<b>CASIRATE GAS 2 SRL</b>	03002550160	100%	<p>La società svolge attività nell'ambito della vendita del gas metano.</p> <p>Con Deliberazione di CC 37 del 28.12.2020 è stata deliberata la dismissione della società.</p> <p>Con Deliberazione di GM 80 del 20.11.2021 è stata deliberata la procedura di alienazione dell'intero capitale sociale.</p>	
<b>ECO ENERGIA BB SRL</b>	03668300167	10,00%	<p>La società è lo strumento collettivo delle Amministrazioni socie per il perseguimento di obiettivi condivisi di tutela dell'ambiente ed in particolare per la riduzione del consumo di combustibili fossili e la corrispondente riduzione di emissioni atmosferiche.</p>	
<b>REALIZZAZIONE E GESTIONE SERVIZI PUBBLICI LOCALI SPA PER BREVITA' COGEIDE SPA</b>	02200370167	2,07%	<p>La società CO.GE.I.DE. agisce ai sensi art. 4, co. 2 lett. a) del D. Lgs. 165/2016 e quale gestione "salvaguardata" dall'art. 172 del D. Lgs. 152/2006 può continuare a gestire il servizio idrico integrato per questo comune (sentenza Consiglio di Stato n. 5236/2016 e deliberazione conferenza dei comuni dell'ambito n. 01/2017) . Alla scadenza dei contratti in</p>	

			essere subentrerà nella gestione del ciclo idrico-integrato la società UNIACQUE SPA.	
<b>S.A.B.B. SERVIZI AMBIENTALI BASSA BERGAMASCA SPA</b>	02209730163	1,72%	La società SABB S.p.A. detiene partecipazioni nella società G.ECO SRL alla quale è stata affidata la gestione del servizio di raccolta, trasporto e smaltimento dei rifiuti solidi e urbani sul territorio comunale. Intervento previsto fusione per incorporazione con Ecolegno S.p.A.o fusione inversa.	
<b>UNIACQUE SPA</b>	03299640163	0,3%	Uniacque SPA è il soggetto titolare della gestione del servizio idrico integrato per l'intero ambito territoriale ottimale e per l'effetto è destinata a subentrare a CO.GE.I.DE. SPA nella gestione del servizio anche sul territorio di questo comune a seguito del superamento della fase transitoria (sentenza Consiglio di Stato n. 5236/2016 e deliberazione conferenza dei comuni dell'ambito n. 01/2017)	

**indirette detenute attraverso: S.A.B.B. SERVIZI AMBIENTALI BASSA BERGAMASCA SPA**

Tabella riepilogativa delle **partecipazioni detenute indirettamente attraverso ciascuna tramite**

<b>NOME</b>	<b>CODICE FISCALE PARTECIPATA</b>	<b>QUOTA DI PARTECIPAZIONE DETENUTA DALLA TRAMITE</b>	<b>ESITO DELLA RILEVAZIONE</b>	<b>NOTE</b>
<b>ECO.INERTI TREVIGLIO SRL</b>	03205330164	49%	Mantenimento senza interventi	
<b>ECOLEGNO BERGAMASCA SRL</b>	02637210168	100%	Proposta di fusione per incorporazione nella società SABB. Nel corso del 2021 è stato approvato il progetto di inclusione per incorporazione; la fusione è diventata definitiva dal 01/09/2021.	
<b>G.ECO SRL</b>	03772140160	41,81%	Mantenimento senza interventi. La società è affidataria del servizio di	

			trasporto e raccolta rifiuti affidato con contratto del 22/09/2014 con durata dal 01/06/2013 dal 31/05/2025.	
<b>TE.AM SPA</b>	03035400161	49%	La società è in liquidazione ed è inattiva dal 27/07/2018 a seguito di sentenza del consiglio di stato. Dichiarato il fallimento dal tribunale di Bergamo con sentenza n. 97/ 2021 il 09/06/2021.	

**Partecipazioni indirette detenute attraverso: UNIACQUE SPA**

Tabella riepilogativa delle **partecipazioni detenute indirettamente attraverso ciascuna tramite**

<b>NOME PARTECIPATA</b>	<b>CODICE FISCALE PARTECIPATA</b>	<b>QUOTA DI PARTECIPAZIONE DETENUTA DALLA TRAMITE</b>	<b>ESITO DELLA RILEVAZIONE</b>	<b>NOTE</b>
<b>INGEGNERIE TOSCANE SRL</b>	06111950488	1%	In data 15 settembre 2020 il Comitato di Indirizzo Strategico e di Controllo di Uniacque ha deliberato di approvare la dismissione delle partecipazioni in Ingegnerie Toscane s.r.l., a norma di legge e di statuto, e di demandare alla successiva decisione del consiglio di amministrazione gli adempimenti conseguenti, con la raccomandazione di recuperare il maggior valore possibile dalla cessione.	

<p><b>ACQUALIS SPA</b></p>	<p>00226790160</p>	<p>100%</p>	<p>In data <b>30 ottobre 2020</b> il Consiglio di Amministrazione di Uniacque ha espresso la volontà di dismissione delle partecipazioni societarie detenute da Uniacque s.p.a. in Ingegnerie Toscane s.r.l. e di avviare il conseguente procedimento, come da linea di indirizzo del Comitato di Indirizzo Strategico e di Controllo.</p> <p>L'Operazione si è conclusa in data 25/11/2021 con la fusione per incorporazione in Uniacque S.p.A. con effetto retroattivo al 01/01/2021.</p>	
----------------------------	--------------------	-------------	---	--

Come rilevato in sede di ricognizione straordinaria (CC 25 del 29/09/2017) e riconfermato con la revisione periodica al 31.12.2018 approvata con delibera CC 37 del 30/11/2018 e CC 46 del 21/12/2019 per quanto attiene ai requisiti di cui al comma 2 dell'art. 4 del D. Lgs. 175/2016, si segnala che tutte le società dirette oggetto del perimetro di ricognizione possedevano i requisiti di cui al comma citato.

Con riferimento ai limiti di cui al comma 2 dell'art. 20 D. Lgs. 175/2016, sono state rilevate le seguenti criticità:

- La società SABB il numero di dipendenti era pari a quello degli amministratori;
- Sabb, Ecoinerti, Team nel triennio precedente, hanno conseguito un fatturato medio non superiore ad un milione di euro.
- La società Team è stata ammessa al concordato preventivo ma è stato dichiarato il fallimento con sentenza 97/ 2021 il 09/06/2021.
- Si è rilevata l'opportunità di aggregazione per Uniacque e Cogeide; tuttavia vi è regolamentazione d'Ambito; Uniacque S.p.A. è il soggetto titolare della gestione del servizio idrico integrato per l'intero ambito territoriale ottimale e per l'effetto è destinata a subentrare a Cogeide S.p.a. nella gestione del servizio anche sul territorio comunale a seguito del superamento della fase transitoria (sentenza del Consiglio di Stato n° 5236 /2016 e deliberazione conferenza dei Comuni dell'Ambito 1/2017).

### 3. Informazioni di dettaglio sulle singole partecipazioni

Nella presente sezione, sono riportate le schede informative di dettaglio per ognuna delle partecipazioni inserite nelle tabelle riportate nel paragrafo precedente.

1	CASIRATE GAS SRL C.F. 03002550162
---	-----------------------------------

#### Scheda di dettaglio

#### DATI ANAGRAFICI DELLA PARTECIPATA

NOME DEL CAMPO	
Codice Fiscale	03002550162
Denominazione	CASIRATE GAS SRL
Anno di costituzione della società	2002
Forma giuridica	Società a responsabilità limitata
Tipo di fondazione	
Altra forma giuridica	
Stato della società	La società è attiva
Anno di inizio della procedura <sup>(1)</sup>	
Società con azioni quotate in mercati regolamentati <sup>(2)</sup>	NO
Società che ha emesso strumenti finanziari quotati in mercati regolamentati (ex TUSP) <sup>(2)</sup>	NO

#### SEDE LEGALE DELLA PARTECIPATA

NOME DEL CAMPO	
Stato	Italia
Provincia	Bergamo
Comune *	CASIRATE D'ADDA

<sup>1</sup> Compilare il campo "anno di inizio della procedura" solo se nel campo "stato della società" è stato selezionato un elemento diverso da "La società è attiva"

<sup>2</sup> Le società emittenti azioni o strumenti finanziari in mercati regolamentati nell'applicativo sono individuate mediante elenchi ufficiali.

\* Campo con compilazione facoltativa all'interno del portale

NOME DEL CAMPO	
<b>CAP *</b>	24040
<b>Indirizzo *</b>	VIALE MASSIMO D'AZEGLIO N. 5
<b>Telefono *</b>	
<b>FAX *</b>	
<b>Email *</b>	<a href="mailto:casirategas@legalmail.it">casirategas@legalmail.it</a>

#### SETTORE DI ATTIVITÀ DELLA PARTECIPATA

NOME DEL CAMPO	
<b>Attività 1</b>	D.35.22
<b>Peso indicativo dell'attività %</b>	100%
<b>Attività 2 *</b>	
<b>Peso indicativo dell'attività % *</b>	
<b>Attività 3 *</b>	
<b>Peso indicativo dell'attività % *</b>	
<b>Attività 4 *</b>	
<b>Peso indicativo dell'attività % *</b>	

#### ULTERIORI INFORMAZIONI SULLA PARTECIPATA

NOME DEL CAMPO	
<b>Società in house</b>	si
<b>Previsione nello statuto di limiti sul fatturato <sup>3</sup></b>	no
<b>Società contenuta nell'allegato A al D.Lgs. n. 175/2016</b>	no

<sup>3</sup> Compilare il campo solo se nel campo precedente è stato scelto "si".

NOME DEL CAMPO	
Società a partecipazione pubblica di diritto singolare (art.1, c. 4, lett. A)	no
Riferimento normativo società di diritto singolare <sup>(3)</sup>	
La partecipata svolge attività economiche protette da diritti speciali o esclusivi insieme con altre attività svolte in regime di mercato	no
Riferimento normativo società con diritti speciali o esclusivi insieme con altre attività svolte in regime di mercato <sup>(3)</sup>	.
Società esclusa dall'applicazione dell'art. 4 con DPCM (art. 4, c. 9)	no
Società esclusa dall'applicazione dell'art. 4 con provvedimento del Presidente della Regione o delle Prov. Autonome (art. 4, c. 9)	no
Riferimento normativo atto esclusione <sup>(4)</sup>	

#### DATI DI BILANCIO PER LA VERIFICA TUSP

NOME DEL CAMPO	Anno 2020
Tipologia di attività svolta	Attività produttive di beni e servizi
Numero medio di dipendenti	0
Numero dei componenti dell'organo di amministrazione	1
Compenso dei componenti dell'organo di amministrazione	4.800,00
Numero dei componenti dell'organo di controllo	0

<sup>4</sup> Compilare il campo solo se in uno dei campi precedenti è stato scelto "sì".

NOME DEL CAMPO	Anno 2020
Compenso dei componenti dell'organo di controllo	0

NOME DEL CAMPO	2020	2019	2018	2017	2016
Approvazione bilancio	no	no	sì	sì	sì
Risultato d'esercizio	€ -	€ -	€ 1.871,00	€ 3.378,00	€ 329,00

#### Attività produttive di beni e servizi o Distretti tecnologici

NOME DEL CAMPO	2020	2019	2018
A1) Ricavi delle vendite e delle prestazioni	€ -	€ -	€ 310.830
A5) Altri Ricavi e Proventi	€ -	€ -	€ 1.770
di cui Contributi in conto esercizio	€ -	€ -	ZERO

#### QUOTA DI POSSESSO (quota diretta)

NOME DEL CAMPO	INDICAZIONI PER LA COMPILAZIONE
Tipologia di Partecipazione	Partecipazione diretta
Quota diretta <sup>5</sup>	100,00%
Codice Fiscale Tramite <sup>6</sup>	
Denominazione Tramite (organismo) <sup>(6)</sup>	
Quota detenuta dalla Tramite nella società <sup>7</sup>	

<sup>5</sup> Se la partecipazione è diretta o sia diretta che indiretta, inserire la quota detenuta direttamente dall'Amministrazione nella società.

<sup>6</sup> Compilare se per "Tipologia di Partecipazione" è stato indicato "Partecipazione Indiretta" o "Partecipazione diretta e indiretta". Inserire CF e denominazione dell'ultima tramite attraverso la quale la società è indirettamente partecipata dall'Amministrazione.

<sup>7</sup> Inserire la quota di partecipazione che la "tramite" detiene nella società.



## QUOTA DI POSSESSO – TIPO DI CONTROLLO

NOME DEL CAMPO	INDICAZIONI PER LA COMPILAZIONE
<b>Tipo di controllo</b>	controllo solitario - influenza dominante

## INFORMAZIONI ED ESITO PER LA RAZIONALIZZAZIONE

NOME DEL CAMPO	INDICAZIONI PER LA COMPILAZIONE
<b>Partecipazione ancora detenuta alla data di adozione del provvedimento</b>	Sì
<b>Società controllata da una quotata</b>	No
<b>CF della società quotata controllante (8)</b>	
<b>Denominazione della società quotata controllante (8)</b>	

<sup>(8)</sup> Compilare il campo solo se nel campo “Società controllata da una quotata” è stato scelto “sì”

I campi sottostanti non devono essere compilati se la partecipazione non è più detenuta alla data di adozione del provvedimento e/o la società partecipata è controllata da una società quotata.

NOME DEL CAMPO	INDICAZIONI PER LA COMPILAZIONE
<b>La partecipata svolge un'attività di produzione di beni e servizi a favore dell'Amministrazione?</b>	No
<b>Attività svolta dalla Partecipata</b>	produzione di un servizio di interesse generale (Art. 4, c. 2, lett. a)
<b>Descrizione dell'attività</b>	Gestione di distribuzione gas metano
<b>Quota % di partecipazione detenuta dal soggetto privato <sup>8</sup></b>	
<b>Svolgimento di attività analoghe a quelle svolte da altre società (art.20, c.2 lett.c)</b>	no
<b>Necessità di contenimento dei costi di funzionamento (art.20, c.2 lett.f)</b>	no
<b>Necessità di aggregazione di società (art.20, c.2 lett.g)</b>	no

<sup>8</sup> Compilare il campo se “Attività svolta dalla Partecipata” precedentemente selezionata è “realizzazione e gestione di opera pubblica ovvero organizzazione e gestione di servizio di interesse generale tramite PPP (Art.4, c.2, lett.c)”.

NOME DEL CAMPO	INDICAZIONI PER LA COMPILAZIONE
<b>L'Amministrazione ha fissato, con proprio provvedimento, obiettivi specifici sui costi di funzionamento della partecipata? (art.19, c.5) <sup>9</sup></b>	no
<b>Esito della ricognizione</b>	razionalizzazione
<b>Modalità (razionalizzazione) <sup>10</sup></b>	Dismissione.
	<p>Nel corso del 2021 è stato nominato un nuovo Amministratore Unico che sta completando l'analisi dell'assetto societario sulla base del quale verrà determinata la modalità di dismissione della partecipazione.</p> <p>È in corso anche la procedura a livello di ambito per la dismissione della rete di distribuzione del gas.</p>
<b>Termine previsto per la razionalizzazione <sup>10</sup></b>	31/12/2022
<b>Le misure di razionalizzazione sono state concluse alla data del 31/12/2020?</b>	no
<b>Note *</b>	La società svolge attività nell'ambito della distribuzione del gas metano, ritenuta di interesse pubblico.

<sup>9</sup> Compilare il campo se "Tipo di controllo" è stato selezionato elemento diverso da "nessuno".

<sup>10</sup> Campo obbligatorio se per "Esito della ricognizione" è stato selezionato "Razionalizzazione".

\* Campo con compilazione facoltativa

2	CASIRATE GAS 2 SRL C.F. 03002730160
---	-------------------------------------

Scheda di dettaglio

**DATI ANAGRAFICI DELLA PARTECIPATA**

NOME DEL CAMPO	
Codice Fiscale	03002730160
Denominazione	CASIRATE GAS 2 SRL
Anno di costituzione della società	2002
Forma giuridica	Società a responsabilità limitata
Tipo di fondazione	
Altra forma giuridica	
Stato della società	La società è attiva
Anno di inizio della procedura <sup>(11)</sup>	
Società con azioni quotate in mercati regolamentati <sup>(12)</sup>	NO
Società che ha emesso strumenti finanziari quotati in mercati regolamentati (ex TUSP) <sup>(2)</sup>	NO

**SEDE LEGALE DELLA PARTECIPATA**

NOME DEL CAMPO	
Stato	Italia
Provincia	Bergamo
Comune *	CASIRATE D'ADDA
CAP *	24040
Indirizzo *	VIALE MASSIMO D'AZEGLIO N. 5

<sup>11</sup> Compilare il campo "anno di inizio della procedura" solo se nel campo "stato della società" è stato selezionato un elemento diverso da "La società è attiva"

<sup>12</sup> Le società emittenti azioni o strumenti finanziari in mercati regolamentati nell'applicativo sono individuate mediante elenchi ufficiali.

\* Campo con compilazione facoltativa all'interno del portale

NOME DEL CAMPO	
Telefono *	
FAX *	
Email *	<a href="mailto:casirategasduesrl@pec.it">casirategasduesrl@pec.it</a>

#### SETTORE DI ATTIVITÀ DELLA PARTECIPATA

NOME DEL CAMPO	
Attività 1	D.35.23
Peso indicativo dell'attività %	100%
Attività 2 *	
Peso indicativo dell'attività % *	
Attività 3 *	
Peso indicativo dell'attività % *	
Attività 4 *	
Peso indicativo dell'attività % *	

#### ULTERIORI INFORMAZIONI SULLA PARTECIPATA

NOME DEL CAMPO	
Società in house	si
Previsione nello statuto di limiti sul fatturato <sup>13</sup>	no
Società contenuta nell'allegato A al D.Lgs. n. 175/2016	no
Società a partecipazione pubblica di diritto singolare (art.1, c. 4, lett. A)	no

<sup>13</sup> Compilare il campo solo se nel campo precedente è stato scelto "si".

NOME DEL CAMPO	
Riferimento normativo società di diritto singolare <sup>(3)</sup>	
La partecipata svolge attività economiche protette da diritti speciali o esclusivi insieme con altre attività svolte in regime di mercato	no
Riferimento normativo società con diritti speciali o esclusivi insieme con altre attività svolte in regime di mercato <sup>(3)</sup>	.
Società esclusa dall'applicazione dell'art. 4 con DPCM (art. 4, c. 9)	no
Società esclusa dall'applicazione dell'art. 4 con provvedimento del Presidente della Regione o delle Prov. Autonome (art. 4, c. 9)	no
Riferimento normativo atto esclusione <sup>(14)</sup>	

#### DATI DI BILANCIO PER LA VERIFICA TUSP

NOME DEL CAMPO	Anno 2020
Tipologia di attività svolta	Attività produttive di beni e servizi
Numero medio di dipendenti	0
Numero dei componenti dell'organo di amministrazione	1
Compenso dei componenti dell'organo di amministrazione	4.800,00
Numero dei componenti dell'organo di controllo	0
Compenso dei componenti dell'organo di controllo	0

<sup>14</sup> Compilare il campo solo se in uno dei campi precedenti è stato scelto "sì".

NOME DEL CAMPO	2020	2019	2018	2017	2016
Approvazione bilancio	no	no	sì	sì	sì
Risultato d'esercizio	€ -	€ -	€ 877,00	€ 2.164,00	€ 2.459,00

#### Attività produttive di beni e servizi o Distretti tecnologici

NOME DEL CAMPO	2020	2019	2018
A1) Ricavi delle vendite e delle prestazioni	€ -	€ -	€ 688.365
A5) Altri Ricavi e Proventi	€ -	€ -	€ 0
di cui Contributi in conto esercizio	€ -	€ -	ZERO

#### QUOTA DI POSSESSO (quota diretta)

NOME DEL CAMPO	INDICAZIONI PER LA COMPILAZIONE
Tipologia di Partecipazione	Partecipazione diretta
Quota diretta <sup>15</sup>	100,00%
Codice Fiscale Tramite <sup>16</sup>	
Denominazione Tramite (organismo) <sup>(6)</sup>	
Quota detenuta dalla Tramite nella società <sup>17</sup>	

#### QUOTA DI POSSESSO – TIPO DI CONTROLLO

NOME DEL CAMPO	INDICAZIONI PER LA COMPILAZIONE
Tipo di controllo	controllo solitario - influenza dominante

<sup>15</sup> Se la partecipazione è diretta o sia diretta che indiretta, inserire la quota detenuta direttamente dall'Amministrazione nella società.

<sup>16</sup> Compilare se per "Tipologia di Partecipazione" è stato indicato "Partecipazione Indiretta" o "Partecipazione diretta e indiretta". Inserire CF e denominazione dell'ultima tramite attraverso la quale la società è indirettamente partecipata dall'Amministrazione.

<sup>17</sup> Inserire la quota di partecipazione che la "tramite" detiene nella società.

## INFORMAZIONI ED ESITO PER LA RAZIONALIZZAZIONE

NOME DEL CAMPO	INDICAZIONI PER LA COMPILAZIONE
<b>Partecipazione ancora detenuta alla data di adozione del provvedimento</b>	Si
<b>Società controllata da una quotata</b>	No
<b>CF della società quotata controllante (8)</b>	
<b>Denominazione della società quotata controllante (8)</b>	

<sup>(8)</sup> Compilare il campo solo se nel campo "Società controllata da una quotata" è stato scelto "sì"

I campi sottostanti non devono essere compilati se la partecipazione non è più detenuta alla data di adozione del provvedimento e/o la società partecipata è controllata da una società quotata.

NOME DEL CAMPO	INDICAZIONI PER LA COMPILAZIONE
<b>La partecipata svolge un'attività di produzione di beni e servizi a favore dell'Amministrazione?</b>	Si
<b>Attività svolta dalla Partecipata</b>	produzione di un servizio di interesse generale (Art. 4, c. 2, lett. a)
<b>Descrizione dell'attività</b>	Commercio di gas distribuito mediante condotte
<b>Quota % di partecipazione detenuta dal soggetto privato <sup>18</sup></b>	
<b>Svolgimento di attività analoghe a quelle svolte da altre società (art.20, c.2 lett.c)</b>	no
<b>Necessità di contenimento dei costi di funzionamento (art.20, c.2 lett.f)</b>	no
<b>Necessità di aggregazione di società (art.20, c.2 lett.g)</b>	no
<b>L'Amministrazione ha fissato, con proprio provvedimento, obiettivi specifici sui costi di funzionamento della partecipata? (art.19, c.5) <sup>19</sup></b>	no
<b>Esito della ricognizione</b>	razionalizzazione

<sup>18</sup> Compilare il campo se "Attività svolta dalla Partecipata" precedentemente selezionata è "realizzazione e gestione di opera pubblica ovvero organizzazione e gestione di servizio di interesse generale tramite PPP (Art.4, c.2, lett.c)".

<sup>19</sup> Compilare il campo se "Tipo di controllo" è stato selezionato elemento diverso da "nessuno".

NOME DEL CAMPO	INDICAZIONI PER LA COMPILAZIONE
<b>Modalità (razionalizzazione)</b> <sup>20</sup>	Dismissione
	Con Deliberazione di CC 37 del 28.12.2020 è stata deliberata la dismissione della società. Con Deliberazione di GM 80 del 20.11.2021 è stata deliberata la procedura di alienazione dell'intero capitale sociale.
<b>Termine previsto per la razionalizzazione</b> <sup>10</sup>	31/12/2022
<b>Le misure di razionalizzazione sono state concluse alla data del 31/12/2020?</b>	no
<b>Note</b> *	La società svolge attività nell'ambito della vendita del gas metano.

<b>3</b>	<b>ECO ENERGIA BB SRL C.F. 03668300167</b>
----------	--

**Scheda di dettaglio**

**DATI ANAGRAFICI DELLA PARTECIPATA**

NOME DEL CAMPO	
<b>Codice Fiscale</b>	03668300167
<b>Denominazione</b>	ECO ENERGIA BASSA BERGAMASCA SRL
<b>Anno di costituzione della società</b>	2010
<b>Forma giuridica</b>	Società a responsabilità limitata
<b>Tipo di fondazione</b>	
<b>Altra forma giuridica</b>	
<b>Stato della società</b>	La società è attiva
<b>Anno di inizio della procedura</b> <sup>(21)</sup>	

<sup>20</sup> Campo obbligatorio se per "Esito della ricognizione" è stato selezionato "Razionalizzazione".

\* Campo con compilazione facoltativa

<sup>21</sup> Compilare il campo "anno di inizio della procedura" solo se nel campo "stato della società" è stato selezionato un elemento diverso da "La società è attiva"



NOME DEL CAMPO	
Società con azioni quotate in mercati regolamentati <sup>(22)</sup>	NO
Società che ha emesso strumenti finanziari quotati in mercati regolamentati (ex TUSP) <sup>(2)</sup>	NO

#### SEDE LEGALE DELLA PARTECIPATA

NOME DEL CAMPO	
Stato	Italia
Provincia	Bergamo
Comune *	MORENGO
CAP *	24050
Indirizzo *	VIA CASTELLO N. 13
Telefono *	0363/95052
FAX *	0363/941030
Email *	ecoenergiabbsrl@pec.it

#### SETTORE DI ATTIVITÀ DELLA PARTECIPATA

NOME DEL CAMPO	
Attività 1	841110
Peso indicativo dell'attività %	100%
Attività 2 *	
Peso indicativo dell'attività % *	
Attività 3 *	
Peso indicativo dell'attività % *	
Attività 4 *	

<sup>22</sup> Le società emittenti azioni o strumenti finanziari in mercati regolamentati nell'applicativo sono individuate mediante elenchi ufficiali.

\* Campo con compilazione facoltativa all'interno del portale

NOME DEL CAMPO	
Peso indicativo dell'attività % *	

#### ULTERIORI INFORMAZIONI SULLA PARTECIPATA

NOME DEL CAMPO	
Società in house	si
Previsione nello statuto di limiti sul fatturato <sup>23</sup>	no
Società contenuta nell'allegato A al D.Lgs. n. 175/2016	no
Società a partecipazione pubblica di diritto singolare (art.1, c. 4, lett. A)	no
Riferimento normativo società di diritto singolare <sup>(3)</sup>	
La partecipata svolge attività economiche protette da diritti speciali o esclusivi insieme con altre attività svolte in regime di mercato	no
Riferimento normativo società con diritti speciali o esclusivi insieme con altre attività svolte in regime di mercato <sup>(3)</sup>	.
Società esclusa dall'applicazione dell'art. 4 con DPCM (art. 4, c. 9)	
Società esclusa dall'applicazione dell'art. 4 con provvedimento del Presidente della Regione o delle Prov. Autonome (art. 4, c. 9)	
Riferimento normativo atto esclusione <sup>(24)</sup>	

#### DATI DI BILANCIO PER LA VERIFICA TUSP

<sup>23</sup> Compilare il campo solo se nel campo precedente è stato scelto "si".

<sup>24</sup> Compilare il campo solo se in uno dei campi precedenti è stato scelto "si".

NOME DEL CAMPO	Anno 2020
Tipologia di attività svolta	Attività produttive di beni e servizi
Numero medio di dipendenti	0
Numero dei componenti dell'organo di amministrazione	1
Compenso dei componenti dell'organo di amministrazione	0
Numero dei componenti dell'organo di controllo	0
Compenso dei componenti dell'organo di controllo	0

NOME DEL CAMPO	2020	2019	2018	2017	2016
Approvazione bilancio	sì	sì	sì	sì	sì
Risultato d'esercizio	€ 20.945,00	€ 23.914,00	€ 25.162,00	€ 5.526,00	€ 8.228,00

**Attività produttive di beni e servizi o Distretti tecnologici**

NOME DEL CAMPO	2020	2019	2018
A1) Ricavi delle vendite e delle prestazioni	€ 309.325,00	€ 372.440,00	€ 340.480
A5) Altri Ricavi e Proventi	€ 85.239,00	€	€ 39.092,00
di cui Contributi in conto esercizio	ZERO	ZERO	ZERO

**QUOTA DI POSSESSO (quota diretta)**

NOME DEL CAMPO	INDICAZIONI PER LA COMPILAZIONE
Tipologia di Partecipazione	Partecipazione diretta

NOME DEL CAMPO	INDICAZIONI PER LA COMPILAZIONE
Quota diretta <sup>25</sup>	10,00%
Codice Fiscale Tramite <sup>26</sup>	
Denominazione Tramite (organismo) <sup>(6)</sup>	
Quota detenuta dalla Tramite nella società <sup>27</sup>	

#### QUOTA DI POSSESSO – TIPO DI CONTROLLO

NOME DEL CAMPO	INDICAZIONI PER LA COMPILAZIONE
Tipo di controllo	controllo congiunto per effetto di norme statutarie

#### INFORMAZIONI ED ESITO PER LA RAZIONALIZZAZIONE

NOME DEL CAMPO	INDICAZIONI PER LA COMPILAZIONE
Partecipazione ancora detenuta alla data di adozione del provvedimento	Sì
Società controllata da una quotata	No
CF della società quotata controllante (8)	
Denominazione della società quotata controllante (8)	

<sup>(8)</sup> Compilare il campo solo se nel campo “Società controllata da una quotata” è stato scelto “sì”

I campi sottostanti non devono essere compilati se la partecipazione non è più detenuta alla data di adozione del provvedimento e/o la società partecipata è controllata da una società quotata.

NOME DEL CAMPO	INDICAZIONI PER LA COMPILAZIONE
La partecipata svolge un'attività di produzione di beni e servizi a favore dell'Amministrazione?	Sì

<sup>25</sup> Se la partecipazione è diretta o sia diretta che indiretta, inserire la quota detenuta direttamente dall'Amministrazione nella società.

<sup>26</sup> Compilare se per “Tipologia di Partecipazione” è stato indicato “Partecipazione Indiretta” o “Partecipazione diretta e indiretta”. Inserire CF e denominazione dell'ultima tramite attraverso la quale la società è indirettamente partecipata dall'Amministrazione.

<sup>27</sup> Inserire la quota di partecipazione che la “tramite” detiene nella società.

NOME DEL CAMPO	INDICAZIONI PER LA COMPILAZIONE
<b>Attività svolta dalla Partecipata</b>	produzione di un servizio di interesse generale (Art. 4, c. 2, lett. a)
<b>Descrizione dell'attività</b>	Gestione di servizi di pubblica utilità
<b>Quota % di partecipazione detenuta dal soggetto privato <sup>28</sup></b>	
<b>Svolgimento di attività analoghe a quelle svolte da altre società (art.20, c.2 lett.c)</b>	no
<b>Necessità di contenimento dei costi di funzionamento (art.20, c.2 lett.f)</b>	no
<b>Necessità di aggregazione di società (art.20, c.2 lett.g)</b>	no
<b>L'Amministrazione ha fissato, con proprio provvedimento, obiettivi specifici sui costi di funzionamento della partecipata? (art.19, c.5) <sup>29</sup></b>	no
<b>Esito della ricognizione</b>	mantenimento senza interventi
<b>Modalità (razionalizzazione) <sup>30</sup></b>	Scegliere un elemento.
<b>Termine previsto per la razionalizzazione <sup>10</sup></b>	
<b>Le misure di razionalizzazione sono state concluse alla data del 31/12/2020?</b>	Scegliere un elemento.
<b>Note *</b>	La società è lo strumento collettivo delle Amministrazioni socie per il perseguimento di obiettivi condivisi di tutela dell'ambiente ed in particolare per la riduzione del consumo di combustibili fossili e la corrispondente riduzione di emissioni atmosferiche.

<sup>28</sup> Compilare il campo se "Attività svolta dalla Partecipata" precedentemente selezionata è "realizzazione e gestione di opera pubblica ovvero organizzazione e gestione di servizio di interesse generale tramite PPP (Art.4, c.2, lett.c)".

<sup>29</sup> Compilare il campo se "Tipo di controllo" è stato selezionato elemento diverso da "nessuno".

<sup>30</sup> Campo obbligatorio se per "Esito della ricognizione" è stato selezionato "Razionalizzazione".

\* Campo con compilazione facoltativa

4	<b>REALIZZAZIONE E GESTIONE SERVIZI PUBBLICI LOCALI SPA PER BREVITA' COGEIDE SPA C.F. 02200370167</b>
---	---

Scheda di dettaglio

**DATI ANAGRAFICI DELLA PARTECIPATA**

NOME DEL CAMPO	
<b>Codice Fiscale</b>	02200370167
<b>Denominazione</b>	REALIZZAZIONE E GESTIONE SERVIZI PUBBLICI LOCALI SPA PER BREVITA' COGEIDE SPA
<b>Anno di costituzione della società</b>	1992
<b>Forma giuridica</b>	Società per azioni
<b>Tipo di fondazione</b>	Scegliere un elemento.
<b>Altra forma giuridica</b>	
<b>Stato della società</b>	La società è attiva
<b>Anno di inizio della procedura <sup>(31)</sup></b>	
<b>Società con azioni quotate in mercati regolamentati <sup>(32)</sup></b>	No
<b>Società che ha emesso strumenti finanziari quotati in mercati regolamentati (ex TUSP) <sup>(2)</sup></b>	No

**SEDE LEGALE DELLA PARTECIPATA**

NOME DEL CAMPO	
<b>Stato</b>	Italia
<b>Provincia</b>	Bergamo
<b>Comune *</b>	Mozzanica
<b>CAP *</b>	24050

<sup>31</sup> Compilare il campo "anno di inizio della procedura" solo se nel campo "stato della società" è stato selezionato un elemento diverso da "La società è attiva"

<sup>32</sup> Le società emittenti azioni o strumenti finanziari in mercati regolamentati nell'applicativo sono individuate mediante elenchi ufficiali.

\* Campo con compilazione facoltativa all'interno del portale

NOME DEL CAMPO	
Indirizzo *	Via Crema
Telefono *	0363/828007
FAX *	
Email *	info@pec.cogeide.it

#### SETTORE DI ATTIVITÀ DELLA PARTECIPATA

NOME DEL CAMPO	
Attività 1	37
Peso indicativo dell'attività %	50%
Attività 2 *	36
Peso indicativo dell'attività % *	50%
Attività 3 *	
Peso indicativo dell'attività % *	
Attività 4 *	
Peso indicativo dell'attività % *	

#### ULTERIORI INFORMAZIONI SULLA PARTECIPATA

NOME DEL CAMPO	
Società in house	no
Previsione nello statuto di limiti sul fatturato <sup>33</sup>	
Società contenuta nell'allegato A al D.Lgs. n. 175/2016	no
Società a partecipazione pubblica di diritto singolare (art.1, c. 4, lett. A)	no

<sup>33</sup> Compilare il campo solo se nel campo precedente è stato scelto "sì".

NOME DEL CAMPO	
Riferimento normativo società di diritto singolare <sup>(3)</sup>	
La partecipata svolge attività economiche protette da diritti speciali o esclusivi insieme con altre attività svolte in regime di mercato	no
Riferimento normativo società con diritti speciali o esclusivi insieme con altre attività svolte in regime di mercato <sup>(3)</sup>	
Società esclusa dall'applicazione dell'art. 4 con DPCM (art. 4, c. 9)	no
Società esclusa dall'applicazione dell'art. 4 con provvedimento del Presidente della Regione o delle Prov. Autonome (art. 4, c. 9)	no
Riferimento normativo atto esclusione <sup>(34)</sup>	

#### DATI DI BILANCIO PER LA VERIFICA TUSP

NOME DEL CAMPO	Anno 2020
Tipologia di attività svolta	Attività produttive di beni e servizi
Numero medio di dipendenti	33 di cui: operai 14 impiegati n. 16 quadri n. 3 operai
Numero dei componenti dell'organo di amministrazione	7
Compenso dei componenti dell'organo di amministrazione	€ 101.478,00
Numero dei componenti dell'organo di controllo	3 + Società di revisione.
Compenso dei componenti dell'organo di controllo	€ 72.048,04

<sup>34</sup> Compilare il campo solo se in uno dei campi precedenti è stato scelto "sì".



NOME DEL CAMPO	2020	2019	2018	2017	2016
Approvazione bilancio	sì	sì	sì	sì	sì
Risultato d'esercizio	€ 1.589.845,00	€ 2.348.656,00	€ 766.015,00	€ 154.276,00	€ 287.603,00

#### Attività produttive di beni e servizi o Distretti tecnologici

NOME DEL CAMPO	2020	2019	2018
A1) Ricavi delle vendite e delle prestazioni	€ 12.315.590,00	€ 12.028.349,00	€ 10.699.222,00
A5) Altri Ricavi e Proventi	€ 580.281,00	€ 2.309.339,00	€ 1.092.439,00
di cui Contributi in conto esercizio	€ 277.383,00	€ 388.555,00	€ 275.404,00

#### QUOTA DI POSSESSO (quota diretta)

NOME DEL CAMPO	INDICAZIONI PER LA COMPILAZIONE
Tipologia di Partecipazione	Partecipazione diretta
Quota diretta <sup>35</sup>	2,07%
Codice Fiscale Tramite <sup>36</sup>	
Denominazione Tramite (organismo) <sup>(6)</sup>	
Quota detenuta dalla Tramite nella società <sup>37</sup>	

#### QUOTA DI POSSESSO – TIPO DI CONTROLLO

NOME DEL CAMPO	INDICAZIONI PER LA COMPILAZIONE
----------------	---------------------------------

<sup>35</sup> Se la partecipazione è diretta o sia diretta che indiretta, inserire la quota detenuta direttamente dall'Amministrazione nella società.

<sup>36</sup> Compilare se per "Tipologia di Partecipazione" è stato indicato "Partecipazione Indiretta" o "Partecipazione diretta e indiretta". Inserire CF e denominazione dell'ultima tramite attraverso la quale la società è indirettamente partecipata dall'Amministrazione.

<sup>37</sup> Inserire la quota di partecipazione che la "tramite" detiene nella società.

NOME DEL CAMPO	INDICAZIONI PER LA COMPILAZIONE
<b>Tipo di controllo</b>	controllo congiunto - maggioranza dei voti esercitabili nell'assemblea ordinaria ed effettivo esercizio del potere di controllo anche tramite comportamenti concludenti

#### INFORMAZIONI ED ESITO PER LA RAZIONALIZZAZIONE

NOME DEL CAMPO	INDICAZIONI PER LA COMPILAZIONE
<b>Partecipazione ancora detenuta alla data di adozione del provvedimento</b>	Sì
<b>Società controllata da una quotata</b>	No
<b>CF della società quotata controllante (8)</b>	
<b>Denominazione della società quotata controllante (8)</b>	

<sup>(8)</sup> Compilare il campo solo se nel campo "Società controllata da una quotata" è stato scelto "sì"

I campi sottostanti non devono essere compilati se la partecipazione non è più detenuta alla data di adozione del provvedimento e/o la società partecipata è controllata da una società quotata.

NOME DEL CAMPO	INDICAZIONI PER LA COMPILAZIONE
<b>La partecipata svolge un'attività di produzione di beni e servizi a favore dell'Amministrazione?</b>	Sì
<b>Attività svolta dalla Partecipata</b>	Produzione di un servizio di interesse generale (Art. 4, c. 2, lett. a)
<b>Descrizione dell'attività</b>	Realizzazione e la gestione di servizi pubblici locali che si avvalgono della distribuzione territoriale "a rete", quali il ciclo idrico, a favore della comunità e del Comune di Casirate d'Adda.
<b>Quota % di partecipazione detenuta dal soggetto privato <sup>38</sup></b>	
<b>Svolgimento di attività analoghe a quelle svolte da altre società (art.20, c.2 lett.c)</b>	si

<sup>38</sup> Compilare il campo se "Attività svolta dalla Partecipata" precedentemente selezionata è "realizzazione e gestione di opera pubblica ovvero organizzazione e gestione di servizio di interesse generale tramite PPP (Art.4, c.2, lett.c)".

NOME DEL CAMPO	INDICAZIONI PER LA COMPILAZIONE		
<b>Necessità di contenimento dei costi di funzionamento (art.20, c.2 lett.f)</b>	no		
<b>Necessità di aggregazione di società (art.20, c.2 lett.g)</b>	no		
<b>L'Amministrazione ha fissato, con proprio provvedimento, obiettivi specifici sui costi di funzionamento della partecipata? (art.19, c.5) <sup>39</sup></b>	no		
<b>Esito della ricognizione</b>	Mantenimento senza interventi		
<b>Modalità (razionalizzazione) <sup>40</sup></b>			
<b>Termine previsto per la razionalizzazione <sup>10</sup></b>			
<b>Le misure di razionalizzazione sono state concluse alla data del 31/12/2020</b>			
<b>Note *</b>	<p>Si conferma l'esito della ricognizione straordinaria nonché della revisione periodica al 31.12.2018 approvata con delibera CC 54 del 16/12/2019 e delibera n. 40 del 18/12/2020.</p> <p>La società CO.GE.I.DE. agisce ai sensi art. 4, co. 2 lett. a) del D. Lgs. 165/2016 e quale gestione "salvaguardata" dall'art. 172 del D. Lgs. 152/2006 può continuare a gestire il servizio idrico integrato per questo comune (sentenza Consiglio di Stato n. 5236/2016 e deliberazione conferenza dei comuni dell'ambito n. 01/2017). Alla scadenza dei contratti in essere subentrerà nella gestione del ciclo idrico-integrato la società UNIACQUE SPA.</p>		

<sup>39</sup> Compilare il campo se "Tipo di controllo" è stato selezionato elemento diverso da "nessuno".

<sup>40</sup> Campo obbligatorio se per "Esito della ricognizione" è stato selezionato "Razionalizzazione".

\* Campo con compilazione facoltativa

5	S.A.B.B. - SERVIZI AMBIENTALI BASSA BERGAMASCA SPA C.F. 02209730163
---	---

**Scheda di dettaglio**

**DATI ANAGRAFICI DELLA PARTECIPATA**

NOME DEL CAMPO	
Codice Fiscale	02209730163
Denominazione	S.A.B.B. - SERVIZI AMBIENTALI BASSA BERGAMASCA SPA
Anno di costituzione della società	1992
Forma giuridica	Società per azioni
Tipo di fondazione	Scegliere un elemento.
Altra forma giuridica	
Stato della società	La società è attiva
Anno di inizio della procedura <sup>(41)</sup>	
Società con azioni quotate in mercati regolamentati <sup>(42)</sup>	no
Società che ha emesso strumenti finanziari quotati in mercati regolamentati (ex TUSP) <sup>(2)</sup>	no

**SEDE LEGALE DELLA PARTECIPATA**

NOME DEL CAMPO	
Stato	Italia
Provincia	Bergamo
Comune *	Treviglio
CAP *	24047
Indirizzo *	Via Dalmazia, 2

<sup>41</sup> Compilare il campo "anno di inizio della procedura" solo se nel campo "stato della società" è stato selezionato un elemento diverso da "La società è attiva"

<sup>42</sup> Le società emittenti azioni o strumenti finanziari in mercati regolamentati nell'applicativo sono individuate mediante elenchi ufficiali.

\* Campo con compilazione facoltativa all'interno del portale

NOME DEL CAMPO	
Telefono *	0363 1970193
FAX *	0363 1970257
Email *	sabb@pec.it

#### SETTORE DI ATTIVITÀ DELLA PARTECIPATA

NOME DEL CAMPO	
Attività 1	38.11
Peso indicativo dell'attività %	0
Attività 2 *	49.41
Peso indicativo dell'attività % *	0%
Attività 3 *	68.2001
Peso indicativo dell'attività % *	100%
Attività 4 *	
Peso indicativo dell'attività % *	

#### ULTERIORI INFORMAZIONI SULLA PARTECIPATA

NOME DEL CAMPO	
Società in house	no
Previsione nello statuto di limiti sul fatturato <sup>43</sup>	
Società contenuta nell'allegato A al D.Lgs. n. 175/2016	no
Società a partecipazione pubblica di diritto singolare (art.1, c. 4, lett. A)	no
Riferimento normativo società di diritto singolare <sup>(3)</sup>	

<sup>43</sup> Compilare il campo solo se nel campo precedente è stato scelto "sì".

NOME DEL CAMPO	
La società adotta un sistema di contabilità analitica e separata per attività? §	no
Specificare se la disciplina applicata è stata dettata da:§	Scegliere un elemento.
La partecipata svolge attività economiche protette da diritti speciali o esclusivi insieme con altre attività svolte in regime di mercato	no
Riferimento normativo società con diritti speciali o esclusivi insieme con altre attività svolte in regime di mercato <sup>(3)</sup>	
Società esclusa dall'applicazione dell'art. 4 con DPCM (art. 4, c. 9)	no
Società esclusa dall'applicazione dell'art. 4 con provvedimento del Presidente della Regione o delle Prov. Autonome (art. 4, c. 9)	no
Riferimento normativo atto esclusione <sup>(44)</sup>	

#### DATI DI BILANCIO PER LA VERIFICA TUSP

NOME DEL CAMPO	Anno 2020
Tipologia di attività svolta	Attività produttive di beni e servizi
Numero medio di dipendenti	n. 1 impiegato nessun dipendente distaccato dalla o presso la società partecipata
Numero dei componenti dell'organo di amministrazione	1
Compenso dei componenti dell'organo di amministrazione	€ 15.600,00

<sup>44</sup> Compilare il campo solo se in uno dei campi precedenti è stato scelto "sì".

NOME DEL CAMPO	Anno 2020
Numero dei componenti dell'organo di controllo	3 sindaci + 1 revisore unico
Compenso dei componenti dell'organo di controllo	€ 17.437,00 per i sindaci + € 5.000,00 per revisore unico

NOME DEL CAMPO	2020	2019	2018	2017	2016
Approvazione bilancio	sì	sì	sì	sì	sì
Risultato d'esercizio	€ 877.424,00	€ 97.222,00	€ -2.150.441,00	€ 656,00	€ 63.477,00

#### Attività produttive di beni e servizi o Distretti tecnologici

NOME DEL CAMPO	2020	2019	2018
A1) Ricavi delle vendite e delle prestazioni	€ 215.138,00	€ 214.834,00	€ 204.117,00
A5) Altri Ricavi e Proventi	€ 1.723.686,00	€ 10.243,00	€ 30.325,00
di cui Contributi in conto esercizio	ZERO	ZERO	ZERO

#### QUOTA DI POSSESSO (quota diretta)

NOME DEL CAMPO	INDICAZIONI PER LA COMPILAZIONE
Tipologia di Partecipazione	Partecipazione diretta
Quota diretta <sup>45</sup>	1,72%
Codice Fiscale Tramite <sup>46</sup>	
Denominazione Tramite (organismo) <sup>(6)</sup>	

<sup>45</sup> Se la partecipazione è diretta o sia diretta che indiretta, inserire la quota detenuta direttamente dall'Amministrazione nella società.

<sup>46</sup> Compilare se per "Tipologia di Partecipazione" è stato indicato "Partecipazione Indiretta" o "Partecipazione diretta e indiretta". Inserire CF e denominazione dell'ultima tramite attraverso la quale la società è indirettamente partecipata dall'Amministrazione.

NOME DEL CAMPO	INDICAZIONI PER LA COMPILAZIONE
Quota detenuta dalla Tramite nella società <sup>47</sup>	

#### QUOTA DI POSSESSO – TIPO DI CONTROLLO

NOME DEL CAMPO	INDICAZIONI PER LA COMPILAZIONE
Tipo di controllo	Controllo congiunto - maggioranza dei voti esercitabili nell'assemblea ordinaria ed effettivo esercizio del potere di controllo anche tramite comportamenti concludenti

#### INFORMAZIONI ED ESITO PER LA RAZIONALIZZAZIONE

NOME DEL CAMPO	INDICAZIONI PER LA COMPILAZIONE
Partecipazione ancora detenuta alla data di adozione del provvedimento	Sì
Società controllata da una quotata	No
CF della società quotata controllante (8)	
Denominazione della società quotata controllante (8)	

<sup>(8)</sup> Compilare il campo solo se nel campo “Società controllata da una quotata” è stato scelto “sì”

I campi sottostanti non devono essere compilati se la partecipazione non è più detenuta alla data di adozione del provvedimento e/o la società partecipata è controllata da una società quotata.

NOME DEL CAMPO	INDICAZIONI PER LA COMPILAZIONE
La partecipata svolge un'attività di produzione di beni e servizi a favore dell'Amministrazione?	no
Ente Affidante	
Specificazione Ente Affidante	
Modalità affidamento	

<sup>47</sup> Inserire la quota di partecipazione che la “tramite” detiene nella società.



NOME DEL CAMPO	INDICAZIONI PER LA COMPILAZIONE
Importo impegnato nell'anno oggetto di rilevazione (importo annuale di competenza)	
Attività svolta dalla Partecipata	autoproduzione di beni o servizi strumentali all'ente o agli enti pubblici partecipanti o allo svolgimento delle loro funzioni (Art. 4, c. 2, lett. d)
Descrizione dell'attività	La società ha il compito di assicurare la gestione dinamica di una parte del patrimonio dell'ente.
Quota % di partecipazione detenuta dal soggetto privato <sup>48</sup>	
Svolgimento di attività analoghe a quelle svolte da altre società (art.20, c.2 lett.c)	no
Necessità di contenimento dei costi di funzionamento (art.20, c.2 lett.f)	no
Necessità di aggregazione di società (art.20, c.2 lett.g)	no
L'Amministrazione ha fissato, con proprio provvedimento, obiettivi specifici sui costi di funzionamento della partecipata? (art.19, c.5) <sup>49</sup>	no
Esito della ricognizione	In attesa di Fusione per incorporazione della partecipata Ecolegno S.r.l. La fusione è divenuta definitiva dal 01/09/2021.
Modalità (razionalizzazione) <sup>50</sup>	
Termine previsto per la razionalizzazione <sup>10</sup>	
Dichiarazione di Cessione a titolo oneroso in Revisione straordinaria(13)	No
Applicazione dell'art. 24, comma 5-bis(14)	No

<sup>48</sup> Compilare il campo se "Attività svolta dalla Partecipata" precedentemente selezionata è "realizzazione e gestione di opera pubblica ovvero organizzazione e gestione di servizio di interesse generale tramite PPP (Art.4, c.2, lett.c)".

<sup>49</sup> Compilare il campo se "Tipo di controllo" è stato selezionato elemento diverso da "nessuno".

<sup>50</sup> Campo obbligatorio se per "Esito della ricognizione" è stato selezionato "Razionalizzazione".

NOME DEL CAMPO	INDICAZIONI PER LA COMPILAZIONE
Le misure di razionalizzazione sono state concluse alla data del 31/12/2020?	

6	ECO.INERTI TREVIGLIO SRL C.F. 03205330164
---	---

**Scheda di dettaglio**

**DATI ANAGRAFICI DELLA PARTECIPATA**

NOME DEL CAMPO	
Codice Fiscale	03205330164
Denominazione	ECO.INERTI TREVIGLIO SRL
Anno di costituzione della società	2005
Forma giuridica	Società a responsabilità limitata
Tipo di fondazione	Scegliere un elemento.
Altra forma giuridica	
Stato della società	La società è attiva
Anno di inizio della procedura <sup>(51)</sup>	
Società con azioni quotate in mercati regolamentati <sup>(52)</sup>	no
Società che ha emesso strumenti finanziari quotati in mercati regolamentati (ex TUSP) <sup>(2)</sup>	no

**SEDE LEGALE DELLA PARTECIPATA**

NOME DEL CAMPO	
Stato	Italia
Provincia	Bergamo

<sup>51</sup> Compilare il campo "anno di inizio della procedura" solo se nel campo "stato della società" è stato selezionato un elemento diverso da "La società è attiva"

<sup>52</sup> Le società emittenti azioni o strumenti finanziari in mercati regolamentati nell'applicativo sono individuate mediante elenchi ufficiali.

NOME DEL CAMPO	
Comune *	Brignano Gera D'Adda
CAP *	24053
Indirizzo *	Via Alessandro Manzoni, 29/31
Telefono *	0363/343299
FAX *	0363/343299
Email *	<a href="mailto:ecoinertitreviglio@legalmail.it">ecoinertitreviglio@legalmail.it</a>

### SETTORE DI ATTIVITÀ DELLA PARTECIPATA

NOME DEL CAMPO	
Attività 1	38.32.30
Peso indicativo dell'attività %	100%
Attività 2 *	
Peso indicativo dell'attività % *	
Attività 3 *	
Peso indicativo dell'attività % *	
Attività 4 *	
Peso indicativo dell'attività % *	

### ULTERIORI INFORMAZIONI SULLA PARTECIPATA

NOME DEL CAMPO	
Società in house	no
Previsione nello statuto di limiti sul fatturato <sup>53</sup>	

\* Campo con compilazione facoltativa all'interno del portale

<sup>53</sup> Compilare il campo solo se nel campo precedente è stato scelto "sì".

NOME DEL CAMPO	
Società contenuta nell'allegato A al D.Lgs. n. 175/2016	no
Società a partecipazione pubblica di diritto singolare (art.1, c. 4, lett. A)	no
Riferimento normativo società di diritto singolare <sup>(3)</sup>	
La società adotta un sistema di contabilità analitica e separata per attività? §	no
Specificare se la disciplina applicata è stata dettata da:§	Scegliere un elemento.
La partecipata svolge attività economiche protette da diritti speciali o esclusivi insieme con altre attività svolte in regime di mercato	no
Riferimento normativo società con diritti speciali o esclusivi insieme con altre attività svolte in regime di mercato <sup>(3)</sup>	
Società esclusa dall'applicazione dell'art. 4 con DPCM (art. 4, c. 9)	no
Società esclusa dall'applicazione dell'art. 4 con provvedimento del Presidente della Regione o delle Prov. Autonome (art. 4, c. 9)	no
Riferimento normativo atto esclusione <sup>(54)</sup>	

#### DATI DI BILANCIO PER LA VERIFICA TUSP

NOME DEL CAMPO	Anno 2020
Tipologia di attività svolta	Attività produttive di beni e servizi

<sup>54</sup> Compilare il campo solo se in uno dei campi precedenti è stato scelto "sì".

NOME DEL CAMPO	Anno 2020
Numero medio di dipendenti	n. 1 impiegato
Numero dei componenti dell'organo di amministrazione	1
Compenso dei componenti dell'organo di amministrazione	€ 0,00
Numero dei componenti dell'organo di controllo	0
Compenso dei componenti dell'organo di controllo	€ 0,00

NOME DEL CAMPO	2020	2019	2018	2017	2016
Approvazione bilancio	sì	sì	sì	sì	sì
Risultato d'esercizio	€ 2.557,00	€ 523,00	€ 714,00	€ -1.374,00	€ -2.599,00

#### Attività produttive di beni e servizi o Distretti tecnologici

NOME DEL CAMPO	2020	2019	2018
A1) Ricavi delle vendite e delle prestazioni	€ 153.248,00	€ 142.259,00	€ 117.371,00
A5) Altri Ricavi e Proventi	€ 7.624,00	€ 641,00	€ 2.641,00
di cui Contributi in conto esercizio	€ 2.446,00	ZERO	ZERO

#### QUOTA DI POSSESSO (quota indiretta)

NOME DEL CAMPO	INDICAZIONI PER LA COMPILAZIONE
Tipologia di Partecipazione	Partecipazione indiretta
Quota diretta <sup>55</sup>	0%

<sup>55</sup> Se la partecipazione è diretta o sia diretta che indiretta, inserire la quota detenuta direttamente dall'Amministrazione nella società.

NOME DEL CAMPO	INDICAZIONI PER LA COMPILAZIONE
<b>Codice Fiscale Tramite</b> <sup>56</sup>	02209730163
<b>Denominazione Tramite (organismo)</b> <sup>(6)</sup>	S.A.B.B. – SERVIZI AMBIENTALI BASSA BERGAMASCA SPA
<b>Quota detenuta dalla Tramite nella società</b> <sup>57</sup>	49%

#### QUOTA DI POSSESSO – TIPO DI CONTROLLO

NOME DEL CAMPO	INDICAZIONI PER LA COMPILAZIONE
<b>Tipo di controllo</b>	nessuno

#### INFORMAZIONI ED ESITO PER LA RAZIONALIZZAZIONE

NOME DEL CAMPO	INDICAZIONI PER LA COMPILAZIONE
<b>Partecipazione ancora detenuta alla data di adozione del provvedimento</b>	Si
<b>Società controllata da una quotata</b>	No
<b>CF della società quotata controllante (8)</b>	
<b>Denominazione della società quotata controllante (8)</b>	

<sup>(8)</sup> Compilare il campo solo se nel campo “Società controllata da una quotata” è stato scelto “sì”

I campi sottostanti non devono essere compilati se la partecipazione non è più detenuta alla data di adozione del provvedimento e/o la società partecipata è controllata da una società quotata.

NOME DEL CAMPO	INDICAZIONI PER LA COMPILAZIONE
<b>La partecipata svolge un’attività di produzione di beni e servizi a favore dell’Amministrazione?</b>	Si

<sup>56</sup> Compilare se per “Tipologia di Partecipazione” è stato indicato “Partecipazione Indiretta” o “Partecipazione diretta e indiretta”. Inserire CF e denominazione dell’ultima tramite attraverso la quale la società è indirettamente partecipata dall’Amministrazione.

<sup>57</sup> Inserire la quota di partecipazione che la “tramite” detiene nella società.

NOME DEL CAMPO	INDICAZIONI PER LA COMPILAZIONE
Ente Affidante	Amministrazione dichiarante
Specificazione Ente Affidante	
Modalità affidamento	Diretto
Importo impegnato nell'anno oggetto di rilevazione (importo annuale di competenza)	
Attività svolta dalla Partecipata	Produzione di un servizio di interesse generale (Art. 4, c. 2, lett. a)
Descrizione dell'attività	Stoccaggio e trasformazione di rifiuti inerti
Quota % di partecipazione detenuta dal soggetto privato <sup>58</sup>	
Svolgimento di attività analoghe a quelle svolte da altre società (art.20, c.2 lett.c)	si
Necessità di contenimento dei costi di funzionamento (art.20, c.2 lett.f)	no
Necessità di aggregazione di società (art.20, c.2 lett.g)	no
L'Amministrazione ha fissato, con proprio provvedimento, obiettivi specifici sui costi di funzionamento della partecipata? (art.19, c.5) <sup>59</sup>	no
Esito della ricognizione	Mantenimento senza interventi
Modalità (razionalizzazione) <sup>60</sup>	.
Termine previsto per la razionalizzazione <sup>10</sup>	

<sup>58</sup> Compilare il campo se "Attività svolta dalla Partecipata" precedentemente selezionata è "realizzazione e gestione di opera pubblica ovvero organizzazione e gestione di servizio di interesse generale tramite PPP (Art.4, c.2, lett.c)".

<sup>59</sup> Compilare il campo se "Tipo di controllo" è stato selezionato elemento diverso da "nessuno".

<sup>60</sup> Campo obbligatorio se per "Esito della ricognizione" è stato selezionato "Razionalizzazione".

NOME DEL CAMPO	INDICAZIONI PER LA COMPILAZIONE
<b>Dichiarazione di Cessione a titolo oneroso in Revisione straordinaria(13) §</b>	No
<b>Applicazione dell'art. 24, comma 5-bis(14) §</b>	No
<b>Le misure di razionalizzazione sono state concluse alla data del 31/12/2020?</b>	



7	ECOLEGNO BERGAMASCA SRL C.F. 02637210168
---	--

**Scheda di dettaglio**

**DATI ANAGRAFICI DELLA PARTECIPATA**

NOME DEL CAMPO	
<b>Codice Fiscale</b>	02637210168
<b>Denominazione</b>	ECOLEGNO BERGAMASCA SRL
<b>Anno di costituzione della società</b>	1998
<b>Forma giuridica</b>	Società a responsabilità limitata
<b>Tipo di fondazione</b>	Scegliere un elemento.
<b>Altra forma giuridica</b>	
<b>Stato della società</b>	La società è attiva
<b>Anno di inizio della procedura</b> <sup>(61)</sup>	
<b>Società con azioni quotate in mercati regolamentati</b> <sup>(62)</sup>	No
<b>Società che ha emesso strumenti finanziari quotati in mercati regolamentati (ex TUSP)</b> <sup>(2)</sup>	No

**SEDE LEGALE DELLA PARTECIPATA**

NOME DEL CAMPO	
<b>Stato</b>	Italia
<b>Provincia</b>	Bergamo
<b>Comune</b> *	Treviglio
<b>CAP</b> *	24047
<b>Indirizzo</b> *	Via Dalmazia, 2

<sup>61</sup> Compilare il campo "anno di inizio della procedura" solo se nel campo "stato della società" è stato selezionato un elemento diverso da "La società è attiva"

<sup>62</sup> Le società emittenti azioni o strumenti finanziari in mercati regolamentati nell'applicativo sono individuate mediante elenchi ufficiali.

\* Campo con compilazione facoltativa all'interno del portale

NOME DEL CAMPO	
Telefono *	
FAX *	035/41169
Email *	<a href="mailto:ecolegnobergamascasrl@legalmail.it">ecolegnobergamascasrl@legalmail.it</a>

#### SETTORE DI ATTIVITÀ DELLA PARTECIPATA

NOME DEL CAMPO	
Attività 1	38.32.3
Peso indicativo dell'attività %	50%
Attività 2 *	16.1
Peso indicativo dell'attività % *	50%
Attività 3 *	
Peso indicativo dell'attività % *	
Attività 4 *	
Peso indicativo dell'attività % *	

#### ULTERIORI INFORMAZIONI SULLA PARTECIPATA

NOME DEL CAMPO	
Società in house	no
Previsione nello statuto di limiti sul fatturato <sup>63</sup>	
Società contenuta nell'allegato A al D.Lgs. n. 175/2016	no
Società a partecipazione pubblica di diritto singolare (art.1, c. 4, lett. A)	no
Riferimento normativo società di diritto singolare <sup>(3)</sup>	

<sup>63</sup> Compilare il campo solo se nel campo precedente è stato scelto "sì".

NOME DEL CAMPO	
La società adotta un sistema di contabilità analitica e separata per attività?	no
Specificare se la disciplina applicata è stata dettata da:	Scegliere un elemento.
La partecipata svolge attività economiche protette da diritti speciali o esclusivi insieme con altre attività svolte in regime di mercato	no
Riferimento normativo società con diritti speciali o esclusivi insieme con altre attività svolte in regime di mercato <sup>(3)</sup>	
Società esclusa dall'applicazione dell'art. 4 con DPCM (art. 4, c. 9)	no
Società esclusa dall'applicazione dell'art. 4 con provvedimento del Presidente della Regione o delle Prov. Autonome (art. 4, c. 9)	no
Riferimento normativo atto esclusione <sup>(64)</sup>	

#### DATI DI BILANCIO PER LA VERIFICA TUSP

NOME DEL CAMPO	Anno 2020
Tipologia di attività svolta	Attività produttive di beni e servizi
Numero medio di dipendenti	n. 2 operai
Numero dei componenti dell'organo di amministrazione	1
Compenso dei componenti dell'organo di amministrazione	€ 50.000,00
Numero dei componenti dell'organo di controllo	

<sup>64</sup> Compilare il campo solo se in uno dei campi precedenti è stato scelto "sì".

NOME DEL CAMPO	Anno 2020
Compenso dei componenti dell'organo di controllo	€ 0,00

NOME DEL CAMPO	2020	2019	2018	2017	2016
Approvazione bilancio	sì	sì	sì	sì	sì
Risultato d'esercizio	€ 100.537,00	€ 102.664,00	€ 111.974,00	€ 67.965,00	€ 15.102,00

#### Attività produttive di beni e servizi o Distretti tecnologici

NOME DEL CAMPO	2020	2019	2018
A1) Ricavi delle vendite e delle prestazioni	€ 1.490.448	€ 1.013.541,00	€ 858.519,00
A5) Altri Ricavi e Proventi	€ 1.089	€ 758,00	€ 39.346,00
di cui Contributi in conto esercizio	ZERO	ZERO	ZERO

#### QUOTA DI POSSESSO (quota indiretta)

NOME DEL CAMPO	INDICAZIONI PER LA COMPILAZIONE
Tipologia di Partecipazione	Partecipazione indiretta
Quota diretta <sup>65</sup>	0%
Codice Fiscale Tramite <sup>66</sup>	02209730163
Denominazione Tramite (organismo) <sup>(6)</sup>	S.A.B.B. – SERVIZI AMBIENTALI BASSA BERGAMASCA SPA
Quota detenuta dalla Tramite nella società <sup>67</sup>	100%

<sup>65</sup> Se la partecipazione è diretta o sia diretta che indiretta, inserire la quota detenuta direttamente dall'Amministrazione nella società.

<sup>66</sup> Compilare se per "Tipologia di Partecipazione" è stato indicato "Partecipazione Indiretta" o "Partecipazione diretta e indiretta". Inserire CF e denominazione dell'ultima tramite attraverso la quale la società è indirettamente partecipata dall'Amministrazione.

<sup>67</sup> Inserire la quota di partecipazione che la "tramite" detiene nella società.

## QUOTA DI POSSESSO – TIPO DI CONTROLLO

NOME DEL CAMPO	INDICAZIONI PER LA COMPILAZIONE
<b>Tipo di controllo</b>	controllo congiunto – maggioranza dei voti esercitabili nell'assemblea ordinaria ed effettivo esercizio del potere di controllo anche tramite comportamenti concludenti

### Ulteriori informazioni

Nel presente riquadro:

- Con riferimento al “**tipo di controllo**” si tratta di controllo esercitato tramite la società controllante SABB SPA, congiuntamente con gli altri soci SABB SPA – il Comune di Casirate d’Adda detiene, per effetto della partecipazione in SABB il 1,72% della società Ecolegno Bergamasca Srl.

## INFORMAZIONI ED ESITO PER LA RAZIONALIZZAZIONE

NOME DEL CAMPO	INDICAZIONI PER LA COMPILAZIONE
<b>Partecipazione ancora detenuta alla data di adozione del provvedimento</b>	Sì
<b>Società controllata da una quotata</b>	No
<b>CF della società quotata controllante (8)</b>	
<b>Denominazione della società quotata controllante (8)</b>	

<sup>(8)</sup> Compilare il campo solo se nel campo “Società controllata da una quotata” è stato scelto “sì”

I campi sottostanti non devono essere compilati se la partecipazione non è più detenuta alla data di adozione del provvedimento e/o la società partecipata è controllata da una società quotata.

NOME DEL CAMPO	INDICAZIONI PER LA COMPILAZIONE
<b>La partecipata svolge un’attività di produzione di beni e servizi a favore dell’Amministrazione?</b>	No
<b>Ente Affidante</b>	
<b>Specificazione Ente Affidante</b>	
<b>Modalità affidamento</b>	
<b>Importo impegnato nell’anno oggetto di rilevazione (importo annuale di competenza)</b>	

NOME DEL CAMPO	INDICAZIONI PER LA COMPILAZIONE
<b>Attività svolta dalla Partecipata</b>	produzione di un servizio di interesse generale (Art. 4, c. 2, lett. a)
<b>Descrizione dell'attività</b>	Raccolta, lavorazione, trattamento e relativa commercializzazione scarti di legname
<b>Quota % di partecipazione detenuta dal soggetto privato <sup>68</sup></b>	zero
<b>Svolgimento di attività analoghe a quelle svolte da altre società (art.20, c.2 lett.c)</b>	no
<b>Necessità di contenimento dei costi di funzionamento (art.20, c.2 lett.f)</b>	no
<b>Necessità di aggregazione di società (art.20, c.2 lett.g)</b>	no
<b>L'Amministrazione ha fissato, con proprio provvedimento, obiettivi specifici sui costi di funzionamento della partecipata? (art.19, c.5) <sup>69</sup></b>	no
<b>Esito della ricognizione</b>	Razionalizzazione
<b>Modalità (razionalizzazione) <sup>70</sup></b>	Fusione della società per incorporazione in società S.A.B.B. avvenuta nel corso del 2021.
<b>Termine previsto per la razionalizzazione <sup>10</sup></b>	31.12.2021
<b>Dichiarazione di Cessione a titolo oneroso in Revisione straordinaria(13)</b>	No
<b>Applicazione dell'art. 24, comma 5-bis(14)</b>	Scegliere un elemento.
<b>Le misure di razionalizzazione sono state concluse alla data del 31/12/2020?</b>	no

<sup>68</sup> Compilare il campo se "Attività svolta dalla Partecipata" precedentemente selezionata è "realizzazione e gestione di opera pubblica ovvero organizzazione e gestione di servizio di interesse generale tramite PPP (Art.4, c.2, lett.c)".

<sup>69</sup> Compilare il campo se "Tipo di controllo" è stato selezionato elemento diverso da "nessuno".

<sup>70</sup> Campo obbligatorio se per "Esito della ricognizione" è stato selezionato "Razionalizzazione".

8	G.ECO SRL C.F. 03772140160
---	----------------------------

Scheda di dettaglio

**DATI ANAGRAFICI DELLA PARTECIPATA**

NOME DEL CAMPO	
Codice Fiscale	03772140160
Denominazione	G.ECO SRL
Anno di costituzione della società	2011
Forma giuridica	Società a responsabilità limitata
Tipo di fondazione	Scegliere un elemento.
Altra forma giuridica	
Stato della società	La società è attiva
Anno di inizio della procedura <sup>(71)</sup>	
Società con azioni quotate in mercati regolamentati <sup>(72)</sup>	no
Società che ha emesso strumenti finanziari quotati in mercati regolamentati (ex TUSP) <sup>(2)</sup>	no

**SEDE LEGALE DELLA PARTECIPATA**

NOME DEL CAMPO	
Stato	Italia
Provincia	Bergamo
Comune *	Treviglio
CAP *	24047
Indirizzo *	Viale Cesare Battisti, 8

<sup>71</sup> Compilare il campo "anno di inizio della procedura" solo se nel campo "stato della società" è stato selezionato un elemento diverso da "La società è attiva"

<sup>72</sup> Le società emittenti azioni o strumenti finanziari in mercati regolamentati nell'applicativo sono individuate mediante elenchi ufficiali.

\* Campo con compilazione facoltativa all'interno del portale

NOME DEL CAMPO	
Telefono *	0363/43783
FAX *	0363/302745
Email *	<a href="mailto:g.eco@legalmail.it">g.eco@legalmail.it</a>

#### SETTORE DI ATTIVITÀ DELLA PARTECIPATA

NOME DEL CAMPO	
Attività 1	38.11.00
Peso indicativo dell'attività %	100%
Attività 2 *	
Peso indicativo dell'attività % *	
Attività 3 *	
Peso indicativo dell'attività % *	
Attività 4 *	
Peso indicativo dell'attività % *	

#### ULTERIORI INFORMAZIONI SULLA PARTECIPATA

NOME DEL CAMPO	
Società in house	no
Previsione nello statuto di limiti sul fatturato <sup>73</sup>	
Società contenuta nell'allegato A al D.Lgs. n. 175/2016	no
Società a partecipazione pubblica di diritto singolare (art.1, c. 4, lett. A)	no
Riferimento normativo società di diritto singolare <sup>(3)</sup>	

<sup>73</sup> Compilare il campo solo se nel campo precedente è stato scelto "sì".



NOME DEL CAMPO	
La società adotta un sistema di contabilità analitica e separata per attività?	no
Specificare se la disciplina applicata è stata dettata da:	Scegliere un elemento.
La partecipata svolge attività economiche protette da diritti speciali o esclusivi insieme con altre attività svolte in regime di mercato	no
Riferimento normativo società con diritti speciali o esclusivi insieme con altre attività svolte in regime di mercato <sup>(3)</sup>	
Società esclusa dall'applicazione dell'art. 4 con DPCM (art. 4, c. 9)	no
Società esclusa dall'applicazione dell'art. 4 con provvedimento del Presidente della Regione o delle Prov. Autonome (art. 4, c. 9)	no
Riferimento normativo atto esclusione <sup>(74)</sup>	

#### DATI DI BILANCIO PER LA VERIFICA TUSP

NOME DEL CAMPO	Anno 2020
Tipologia di attività svolta	Attività produttive di beni e servizi
Numero medio di dipendenti	Totale n. 211 dipendenti, di cui: n. 1 dirigenti n. 2 quadro n. 28 impiegati n. 175 operai
Numero dei componenti dell'organo di amministrazione	5
Compenso dei componenti dell'organo di amministrazione	€ 102.467,00

<sup>74</sup> Compilare il campo solo se in uno dei campi precedenti è stato scelto "sì".

NOME DEL CAMPO	Anno 2020
Numero dei componenti dell'organo di controllo	3
Compenso dei componenti dell'organo di controllo	€ 61.715,00

NOME DEL CAMPO	2020	2019	2018	2017	2016
Approvazione bilancio	sì	sì	sì	sì	sì
Risultato d'esercizio	€ 52.068,00	€ 190.712,00	€ 472.011,00	€ 759.643,00	€ 706.820,00

#### Attività produttive di beni e servizi o Distretti tecnologici

NOME DEL CAMPO	2020	2019	2018
A1) Ricavi delle vendite e delle prestazioni	€ 33.967.100,00	€ 33.738.231,00	€ 29.015.327,00
A5) Altri Ricavi e Proventi	€ 936.281,00	€ 291.246,00	€ 551.598,00
di cui Contributi in conto esercizio	€ 786.368,00	€ 195.549,00	€ 467.310,00

#### QUOTA DI POSSESSO (quota diretta indiretta)

NOME DEL CAMPO	INDICAZIONI PER LA COMPILAZIONE
Tipologia di Partecipazione	Partecipazione indiretta
Quota diretta <sup>75</sup>	0%
Codice Fiscale Tramite <sup>76</sup>	02209730163
Denominazione Tramite (organismo) <sup>(6)</sup>	S.A.B.B. – SERVIZI AMBIENTALI BASSA BERGAMASCA SPA
Quota detenuta dalla Tramite nella società <sup>77</sup>	41,81%

<sup>75</sup> Se la partecipazione è diretta o sia diretta che indiretta, inserire la quota detenuta direttamente dall'Amministrazione nella società.

<sup>76</sup> Compilare se per "Tipologia di Partecipazione" è stato indicato "Partecipazione Indiretta" o "Partecipazione diretta e indiretta". Inserire CF e denominazione dell'ultima tramite attraverso la quale la società è indirettamente partecipata dall'Amministrazione.

<sup>77</sup> Inserire la quota di partecipazione che la "tramite" detiene nella società.

### QUOTA DI POSSESSO – TIPO DI CONTROLLO

NOME DEL CAMPO	INDICAZIONI PER LA COMPILAZIONE
Tipo di controllo	nessuno

### INFORMAZIONI ED ESITO PER LA RAZIONALIZZAZIONE

NOME DEL CAMPO	INDICAZIONI PER LA COMPILAZIONE
Partecipazione ancora detenuta alla data di adozione del provvedimento	Sì
Società controllata da una quotata	No
CF della società quotata controllante (8)	
Denominazione della società quotata controllante (8)	

(8) Compilare il campo solo se nel campo “Società controllata da una quotata” è stato scelto “sì”

I campi sottostanti non devono essere compilati se la partecipazione non è più detenuta alla data di adozione del provvedimento e/o la società partecipata è controllata da una società quotata.

NOME DEL CAMPO	INDICAZIONI PER LA COMPILAZIONE
La partecipata svolge un'attività di produzione di beni e servizi a favore dell'Amministrazione?	Sì
Ente Affidante	Amministrazione dichiarante
Specificazione Ente Affidante	
Modalità affidamento	Diretto
Importo impegnato nell'anno oggetto di rilevazione (importo annuale di competenza)	

NOME DEL CAMPO	INDICAZIONI PER LA COMPILAZIONE
<b>Attività svolta dalla Partecipata</b>	produzione di un servizio di interesse generale (Art. 4, c. 2, lett. a)
<b>Descrizione dell'attività</b>	La gestione di servizi pubblici a favore dei soggetti che hanno proceduto alla Costituzione della società. La società gestisce in particolare le seguenti attività: la raccolta (anche mediante differenziazione), il recupero, l'autotrasporto merci (anche per conto terzi), la gestione delle piazzole di raccolta e lo smaltimento di tutti i generi di rifiuti anche con la gestione degli impianti a tecnologia complessa, nonché tutte le attività inerenti l'igiene urbana e la salvaguardia ecologica dell'ambiente.
<b>Quota % di partecipazione detenuta dal soggetto privato <sup>78</sup></b>	
<b>Svolgimento di attività analoghe a quelle svolte da altre società (art.20, c.2 lett.c)</b>	si
<b>Necessità di contenimento dei costi di funzionamento (art.20, c.2 lett.f)</b>	no
<b>Necessità di aggregazione di società (art.20, c.2 lett.g)</b>	no
<b>L'Amministrazione ha fissato, con proprio provvedimento, obiettivi specifici sui costi di funzionamento della partecipata? (art.19, c.5) <sup>79</sup></b>	no
<b>Esito della ricognizione</b>	Mantenimento senza interventi
<b>Modalità (razionalizzazione) <sup>80</sup></b>	
<b>Termine previsto per la razionalizzazione <sup>10</sup></b>	
<b>Dichiarazione di Cessione a titolo oneroso in Revisione straordinaria(13)</b>	No
<b>Applicazione dell'art. 24, comma 5-bis(14)</b>	

<sup>78</sup> Compilare il campo se "Attività svolta dalla Partecipata" precedentemente selezionata è "realizzazione e gestione di opera pubblica ovvero organizzazione e gestione di servizio di interesse generale tramite PPP (Art.4, c.2, lett.c)".

<sup>79</sup> Compilare il campo se "Tipo di controllo" è stato selezionato elemento diverso da "nessuno".

<sup>80</sup> Campo obbligatorio se per "Esito della ricognizione" è stato selezionato "Razionalizzazione".

NOME DEL CAMPO	INDICAZIONI PER LA COMPILAZIONE
Le misure di razionalizzazione sono state concluse alla data del 31/12/2020?	
Note *	La società è affidataria del servizio di trasporto e raccolta rifiuti.

9	TE.AM SPA C.F. 03035400161
---	----------------------------

**Scheda di dettaglio**

**DATI ANAGRAFICI DELLA PARTECIPATA**

NOME DEL CAMPO	
Codice Fiscale	03035400161
Denominazione	TE.AM SPA
Anno di costituzione della società	2010
Forma giuridica	Società per azioni
Tipo di fondazione	Scegliere un elemento.
Altra forma giuridica	
Stato della società	La società è inattiva dal 2018 in liquidazione soggetta di concordato preventivo e fallita con sentenza del tribunale di Bergamo n. 97 del 2021.
Anno di inizio della procedura <sup>(81)</sup>	27.07.2018
Società con azioni quotate in mercati regolamentati <sup>(82)</sup>	no
Società che ha emesso strumenti finanziari quotati in mercati regolamentati (ex TUSP) <sup>(2)</sup>	no

\* Campo con compilazione facoltativa

<sup>81</sup> Compilare il campo "anno di inizio della procedura" solo se nel campo "stato della società" è stato selezionato un elemento diverso da "La società è attiva"

<sup>82</sup> Le società emittenti azioni o strumenti finanziari in mercati regolamentati nell'applicativo sono individuate mediante elenchi ufficiali.

### SEDE LEGALE DELLA PARTECIPATA

NOME DEL CAMPO	
Stato	Italia
Provincia	Bergamo
Comune *	Bergamo
CAP *	24122
Indirizzo *	Piazza della Repubblica, 2
Telefono *	
FAX *	035/549813
Email *	<a href="mailto:team@pecancit.it">team@pecancit.it</a>

### SETTORE DI ATTIVITÀ DELLA PARTECIPATA

NOME DEL CAMPO	
Attività 1	La società è inattiva.
Peso indicativo dell'attività %	
Attività 2 *	
Peso indicativo dell'attività % *	
Attività 3 *	
Peso indicativo dell'attività % *	
Attività 4 *	
Peso indicativo dell'attività % *	

### ULTERIORI INFORMAZIONI SULLA PARTECIPATA

NOME DEL CAMPO	
Società in house	no

\* Campo con compilazione facoltativa all'interno del portale

NOME DEL CAMPO	
Previsione nello statuto di limiti sul fatturato <sup>83</sup>	
Società contenuta nell'allegato A al D.Lgs. n. 175/2016	no
Società a partecipazione pubblica di diritto singolare (art.1, c. 4, lett. A)	no
Riferimento normativo società di diritto singolare <sup>(3)</sup>	
La società adotta un sistema di contabilità analitica e separata per attività? §	no
Specificare se la disciplina applicata è stata dettata da:§	Scegliere un elemento.
La partecipata svolge attività economiche protette da diritti speciali o esclusivi insieme con altre attività svolte in regime di mercato	no
Riferimento normativo società con diritti speciali o esclusivi insieme con altre attività svolte in regime di mercato <sup>(3)</sup>	
Società esclusa dall'applicazione dell'art. 4 con DPCM (art. 4, c. 9)	no
Società esclusa dall'applicazione dell'art. 4 con provvedimento del Presidente della Regione o delle Prov. Autonome (art. 4, c. 9)	no
Riferimento normativo atto esclusione <sup>(84)</sup>	

#### DATI DI BILANCIO PER LA VERIFICA TUSP

<sup>83</sup> Compilare il campo solo se nel campo precedente è stato scelto "sì".

<sup>84</sup> Compilare il campo solo se in uno dei campi precedenti è stato scelto "sì".

NOME DEL CAMPO	Anno 2020
Tipologia di attività svolta	Attività produttive di beni e servizi
Numero medio di dipendenti	0
Numero dei componenti dell'organo di amministrazione	1 (liquidatore)
Compenso dei componenti dell'organo di amministrazione	€ 18.720,00
Numero dei componenti dell'organo di controllo	3
Compenso dei componenti dell'organo di controllo	€ 18.200,00

NOME DEL CAMPO	2020	2019	2018	2017	2016
Approvazione bilancio	sì	sì	sì	sì	sì
Risultato d'esercizio	€ -102.761,00	€ -118.824,00	€ -1.618.872,00	€ - 1.334.737,00	€ - 100.462,00

#### Attività produttive di beni e servizi o Distretti tecnologici

NOME DEL CAMPO	2020	2019	2018
A1) Ricavi delle vendite e delle prestazioni	ZERO	ZERO	ZERO
A5) Altri Ricavi e Proventi	€ 82.580,00	€ 6,00	€ 1,00
di cui Contributi in conto esercizio	ZERO	ZERO	ZERO

#### QUOTA DI POSSESSO (quota indiretta)

NOME DEL CAMPO	INDICAZIONI PER LA COMPILAZIONE
Tipologia di Partecipazione	Partecipazione indiretta
Quota diretta <sup>85</sup>	0%

<sup>85</sup> Se la partecipazione è diretta o sia diretta che indiretta, inserire la quota detenuta direttamente dall'Amministrazione nella società.



NOME DEL CAMPO	INDICAZIONI PER LA COMPILAZIONE
<b>Codice Fiscale Tramite</b> <sup>86</sup>	02209730163
<b>Denominazione Tramite (organismo)</b> <sup>(6)</sup>	S.A.B.B. – SERVIZI AMBIENTALI BASSA BERGAMASCA SPA
<b>Quota detenuta dalla Tramite nella società</b> <sup>87</sup>	49%

#### QUOTA DI POSSESSO – TIPO DI CONTROLLO

NOME DEL CAMPO	INDICAZIONI PER LA COMPILAZIONE
<b>Tipo di controllo</b>	nessuno

#### INFORMAZIONI ED ESITO PER LA RAZIONALIZZAZIONE

NOME DEL CAMPO	INDICAZIONI PER LA COMPILAZIONE
<b>Partecipazione ancora detenuta alla data di adozione del provvedimento</b>	Sì
<b>Società controllata da una quotata</b>	No
<b>CF della società quotata controllante (8)</b>	
<b>Denominazione della società quotata controllante (8)</b>	

<sup>(8)</sup> Compilare il campo solo se nel campo “Società controllata da una quotata” è stato scelto “sì”

I campi sottostanti non devono essere compilati se la partecipazione non è più detenuta alla data di adozione del provvedimento e/o la società partecipata è controllata da una società quotata.

NOME DEL CAMPO	INDICAZIONI PER LA COMPILAZIONE
<b>La partecipata svolge un'attività di produzione di beni e servizi a favore dell'Amministrazione?</b>	No
<b>Ente Affidante</b>	
<b>Specificazione Ente Affidante</b>	

<sup>86</sup> Compilare se per “Tipologia di Partecipazione” è stato indicato “Partecipazione Indiretta” o “Partecipazione diretta e indiretta”. Inserire CF e denominazione dell'ultima tramite attraverso la quale la società è indirettamente partecipata dall'Amministrazione.

<sup>87</sup> Inserire la quota di partecipazione che la “tramite” detiene nella società.

NOME DEL CAMPO	INDICAZIONI PER LA COMPILAZIONE
<b>Modalità affidamento</b>	
<b>Importo impegnato nell'anno oggetto di rilevazione (importo annuale di competenza)</b>	
<b>Attività svolta dalla Partecipata</b>	Nessuna attività
<b>Descrizione dell'attività</b>	La società è inattiva e in liquidazione.
<b>Quota % di partecipazione detenuta dal soggetto privato <sup>88</sup></b>	
<b>Svolgimento di attività analoghe a quelle svolte da altre società (art.20, c.2 lett.c)</b>	.
<b>Necessità di contenimento dei costi di funzionamento (art.20, c.2 lett.f)</b>	
<b>Necessità di aggregazione di società (art.20, c.2 lett.g)</b>	.
<b>L'Amministrazione ha fissato, con proprio provvedimento, obiettivi specifici sui costi di funzionamento della partecipata? (art.19, c.5) <sup>89</sup></b>	
<b>Esito della ricognizione</b>	razionalizzazione
<b>Modalità (razionalizzazione) <sup>90</sup></b>	Esito della razionalizzazione della partecipazione avvenuta in seguito alla sentenza di fallimento del tribunale di Bergamo.
<b>Termine previsto per la razionalizzazione <sup>10</sup></b>	31/12/2021
<b>Dichiarazione di Cessione a titolo oneroso in Revisione straordinaria(13) §</b>	No
<b>Applicazione dell'art. 24, comma 5-bis(14) §</b>	Scegliere un elemento.

<sup>88</sup> Compilare il campo se "Attività svolta dalla Partecipata" precedentemente selezionata è "realizzazione e gestione di opera pubblica ovvero organizzazione e gestione di servizio di interesse generale tramite PPP (Art.4, c.2, lett.c)".

<sup>89</sup> Compilare il campo se "Tipo di controllo" è stato selezionato elemento diverso da "nessuno".

<sup>90</sup> Campo obbligatorio se per "Esito della ricognizione" è stato selezionato "Razionalizzazione".

NOME DEL CAMPO	INDICAZIONI PER LA COMPILAZIONE
Le misure di razionalizzazione sono state concluse alla data del 31/12/2020?	No.
Note *	Attualmente la società ha aperto il procedimento fallimentare a seguito della sentenza del tribunale di Bergamo n. 97 del 2021 che ha revocato il concordato preventivo

10	UNIAQUE SPA C.F. 03299640163
----	------------------------------

Scheda di dettaglio

DATI ANAGRAFICI DELLA PARTECIPATA

NOME DEL CAMPO	
Codice Fiscale	03299640163
Denominazione	UNIAQUE SPA
Anno di costituzione della società	2006
Forma giuridica	Società per azioni
Tipo di fondazione	Scegliere un elemento.
Altra forma giuridica	
Stato della società	La società è attiva
Anno di inizio della procedura <sup>(91)</sup>	
Società con azioni quotate in mercati regolamentati <sup>(92)</sup>	no
Società che ha emesso strumenti finanziari quotati in mercati regolamentati (ex TUSP) <sup>(2)</sup>	no

\* Campo con compilazione facoltativa

<sup>91</sup> Compilare il campo "anno di inizio della procedura" solo se nel campo "stato della società" è stato selezionato un elemento diverso da "La società è attiva"

<sup>92</sup> Le società emittenti azioni o strumenti finanziari in mercati regolamentati nell'applicativo sono individuate mediante elenchi ufficiali.

### SEDE LEGALE DELLA PARTECIPATA

NOME DEL CAMPO	
Stato	Italia
Provincia	Bergamo
Comune *	Bergamo
CAP *	24126
Indirizzo *	Via delle Canovine, 21
Telefono *	035/3070111
FAX *	035/3070110
Email *	info@pec.uniacqued.bg.it

### SETTORE DI ATTIVITÀ DELLA PARTECIPATA

NOME DEL CAMPO	
Attività 1	36.00.00
Peso indicativo dell'attività %	100%
Attività 2 *	
Peso indicativo dell'attività % *	
Attività 3 *	
Peso indicativo dell'attività % *	
Attività 4 *	
Peso indicativo dell'attività % *	

### ULTERIORI INFORMAZIONI SULLA PARTECIPATA

\* Campo con compilazione facoltativa all'interno del portale

NOME DEL CAMPO	
Società in house	si
Previsione nello statuto di limiti sul fatturato <sup>93</sup>	si
Società contenuta nell'allegato A al D.Lgs. n. 175/2016	no
Società a partecipazione pubblica di diritto singolare (art.1, c. 4, lett. A)	no
Riferimento normativo società di diritto singolare <sup>(3)</sup>	
La società adotta un sistema di contabilità analitica e separata per attività? §	no
Specificare se la disciplina applicata è stata dettata da:§	Scegliere un elemento.
La partecipata svolge attività economiche protette da diritti speciali o esclusivi insieme con altre attività svolte in regime di mercato	no
Riferimento normativo società con diritti speciali o esclusivi insieme con altre attività svolte in regime di mercato <sup>(3)</sup>	
Società esclusa dall'applicazione dell'art. 4 con DPCM (art. 4, c. 9)	no
Società esclusa dall'applicazione dell'art. 4 con provvedimento del Presidente della Regione o delle Prov. Autonome (art. 4, c. 9)	no
Riferimento normativo atto esclusione <sup>(94)</sup>	

#### DATI DI BILANCIO PER LA VERIFICA TUSP

<sup>93</sup> Compilare il campo solo se nel campo precedente è stato scelto "si".

<sup>94</sup> Compilare il campo solo se in uno dei campi precedenti è stato scelto "si".

NOME DEL CAMPO	Anno 2020
Tipologia di attività svolta	Attività produttive di beni e servizi
Numero medio di dipendenti	395
Numero dei componenti dell'organo di amministrazione	5
Compenso dei componenti dell'organo di amministrazione	€ 88.000,00
Numero dei componenti dell'organo di controllo	5
Compenso dei componenti dell'organo di controllo	€ 63.000,00

NOME DEL CAMPO	2020	2019	2018	2017	2016
Approvazione bilancio	sì	sì	sì	sì	sì
Risultato d'esercizio	€ 15.923.389,00	€ 6.492.972,00	€ 9.157.897,00	€ 9.210.072,00	€ 10.596.881,00

#### Ulteriori informazioni relative ai campi della Sezione

Numero dei dipendenti: L'organico della società al 31/12/2020 è composto da 423 persone, 12 dipendenti hanno un contratto a tempo determinato. L'organico complessivo risulta suddiviso in n. 159 Operai, n. 245 Impiegati, n. 12 Quadri e n. 7 Dirigenti.

Numero dei componenti dell'organo di amministrazione: Il Consiglio di Amministrazione è composto da 5 componenti ed è stato rinnovato in data 28 dicembre 2020.

#### Attività produttive di beni e servizi o Distretti tecnologici

NOME DEL CAMPO	2020	2019	2018
A1) Ricavi delle vendite e delle prestazioni	€ 117.084.310,00	€ 97.800.625,00	€ 89.517.364,00
A5) Altri Ricavi e Proventi	€ 2.034.205,00	€ 1.998.382,00	€ 1.464.347,00
di cui Contributi in conto esercizio	ZERO	ZERO	ZERO

**QUOTA DI POSSESSO (quota diretta)**

NOME DEL CAMPO	INDICAZIONI PER LA COMPILAZIONE
Tipologia di Partecipazione	Partecipazione diretta
Quota diretta <sup>95</sup>	0,33%
Codice Fiscale Tramite <sup>96</sup>	
Denominazione Tramite (organismo) <sup>(6)</sup>	
Quota detenuta dalla Tramite nella società <sup>97</sup>	

**QUOTA DI POSSESSO – TIPO DI CONTROLLO**

NOME DEL CAMPO	INDICAZIONI PER LA COMPILAZIONE
Tipo di controllo	controllo congiunto - maggioranza dei voti esercitabili nell'assemblea ordinaria ed effettivo esercizio del potere di controllo anche tramite comportamenti concludenti

**Ulteriori informazioni relative ai campi della sezione**

Il controllo è detenuto congiuntamente dai tutti i Soci che corrispondono a n. 232 Enti locali operanti nell'ambito ottimale.

**INFORMAZIONI ED ESITO PER LA RAZIONALIZZAZIONE**

NOME DEL CAMPO	INDICAZIONI PER LA COMPILAZIONE
Partecipazione ancora detenuta alla data di adozione del provvedimento	Sì
Società controllata da una quotata	No
CF della società quotata controllante (8)	
Denominazione della società quotata controllante (8)	

<sup>95</sup> Se la partecipazione è diretta o sia diretta che indiretta, inserire la quota detenuta direttamente dall'Amministrazione nella società.

<sup>96</sup> Compilare se per "Tipologia di Partecipazione" è stato indicato "Partecipazione Indiretta" o "Partecipazione diretta e indiretta". Inserire CF e denominazione dell'ultima tramite attraverso la quale la società è indirettamente partecipata dall'Amministrazione.

<sup>97</sup> Inserire la quota di partecipazione che la "tramite" detiene nella società.

NOME DEL CAMPO	INDICAZIONI PER LA COMPILAZIONE
----------------	---------------------------------

I campi sottostanti non devono essere compilati se la partecipazione non è più detenuta alla data di adozione del provvedimento e/o la società partecipata è controllata da una società quotata.

NOME DEL CAMPO	INDICAZIONI PER LA COMPILAZIONE
<b>La partecipata svolge un'attività di produzione di beni e servizi a favore dell'Amministrazione?</b>	Si
<b>Ente Affidante</b>	<b>Amministrazione dichiarante</b>
<b>Specificazione Ente Affidante</b>	
<b>Modalità affidamento</b>	<b>Diretto</b>
<b>Importo impegnato nell'anno oggetto di rilevazione (importo annuale di competenza)</b>	
<b>Attività svolta dalla Partecipata</b>	produzione di un servizio di interesse generale (Art. 4, c. 2, lett. a)
<b>Descrizione dell'attività</b>	Gestione del servizio idrico integrato, formato dall'insieme delle attività di captazione, adduzione, accumulo e distribuzione acqua ad usi civili ed industriali di acque potabili, di fognatura e di depurazione
<b>Quota % di partecipazione detenuta dal soggetto privato <sup>98</sup></b>	
<b>Svolgimento di attività analoghe a quelle svolte da altre società (art.20, c.2 lett.c)</b>	no
<b>Necessità di contenimento dei costi di funzionamento (art.20, c.2 lett.f)</b>	no
<b>Necessità di aggregazione di società (art.20, c.2 lett.g)</b>	no

<sup>98</sup> Compilare il campo se "Attività svolta dalla Partecipata" precedentemente selezionata è "realizzazione e gestione di opera pubblica ovvero organizzazione e gestione di servizio di interesse generale tramite PPP (Art.4, c.2, lett.c)".



NOME DEL CAMPO	INDICAZIONI PER LA COMPILAZIONE
L'Amministrazione ha fissato, con proprio provvedimento, obiettivi specifici sui costi di funzionamento della partecipata? (art.19, c.5) <sup>99</sup>	no
Esito della ricognizione	mantenimento senza interventi
Modalità (razionalizzazione) <sup>100</sup>	
Termine previsto per la razionalizzazione <sup>10</sup>	
Dichiarazione di Cessione a titolo oneroso in Revisione straordinaria(13) §	No
Applicazione dell'art. 24, comma 5-bis(14) §	No
Le misure di razionalizzazione sono state concluse alla data del 31/12/2020?	

11	INGEGNERIE TOSCANI SRL C.F. 06111950488
----	---

**Scheda di dettaglio**

**DATI ANAGRAFICI DELLA PARTECIPATA**

NOME DEL CAMPO	
Codice Fiscale	0611950488
Denominazione	INGEGNERIE TOSCANI SRL
Anno di costituzione della società	2011
Forma giuridica	Società a responsabilità limitata
Tipo di fondazione	Scegliere un elemento.

<sup>99</sup> Compilare il campo se "Tipo di controllo" è stato selezionato elemento diverso da "nessuno".

<sup>100</sup> Campo obbligatorio se per "Esito della ricognizione" è stato selezionato "Razionalizzazione".

NOME DEL CAMPO	
Altra forma giuridica	
Stato della società	La società è attiva
Anno di inizio della procedura <sup>(101)</sup>	
Società con azioni quotate in mercati regolamentati <sup>(102)</sup>	
Società che ha emesso strumenti finanziari quotati in mercati regolamentati (ex TUSP) <sup>(2)</sup>	

#### SEDE LEGALE DELLA PARTECIPATA

NOME DEL CAMPO	
Stato	Italia
Provincia	Firenze
Comune *	Firenze
CAP *	50136
Indirizzo *	Via De Santis, 49
Telefono *	050/843207
FAX *	050/843400
Email *	ingegnerietoscane@pec.it

#### SETTORE DI ATTIVITÀ DELLA PARTECIPATA

NOME DEL CAMPO	
Attività 1	71.12.20
Peso indicativo dell'attività %	100%

<sup>101</sup> Compilare il campo "anno di inizio della procedura" solo se nel campo "stato della società" è stato selezionato un elemento diverso da "La società è attiva"

<sup>102</sup> Le società emittenti azioni o strumenti finanziari in mercati regolamentati nell'applicativo sono individuate mediante elenchi ufficiali.

\* Campo con compilazione facoltativa all'interno del portale

NOME DEL CAMPO	
Attività 2 *	
Peso indicativo dell'attività % *	
Attività 3 *	
Peso indicativo dell'attività % *	
Attività 4 *	
Peso indicativo dell'attività % *	

#### ULTERIORI INFORMAZIONI SULLA PARTECIPATA

NOME DEL CAMPO	
Società in house	no
Previsione nello statuto di limiti sul fatturato <sup>103</sup>	
Società contenuta nell'allegato A al D.Lgs. n. 175/2016	no
Società a partecipazione pubblica di diritto singolare (art.1, c. 4, lett. A)	no
Riferimento normativo società di diritto singolare <sup>(3)</sup>	
La società adotta un sistema di contabilità analitica e separata per attività? §	no
Specificare se la disciplina applicata è stata dettata da:§	Scegliere un elemento.
La partecipata svolge attività economiche protette da diritti speciali o esclusivi insieme con altre attività svolte in regime di mercato	no

<sup>103</sup> Compilare il campo solo se nel campo precedente è stato scelto "si".

NOME DEL CAMPO	
Riferimento normativo società con diritti speciali o esclusivi insieme con altre attività svolte in regime di mercato <sup>(3)</sup>	
Società esclusa dall'applicazione dell'art. 4 con DPCM (art. 4, c. 9)	no
Società esclusa dall'applicazione dell'art. 4 con provvedimento del Presidente della Regione o delle Prov. Autonome (art. 4, c. 9)	no
Riferimento normativo atto esclusione <sup>(104)</sup>	

#### DATI DI BILANCIO PER LA VERIFICA TUSP

NOME DEL CAMPO	Anno 2020
Tipologia di attività svolta	Attività produttive di beni e servizi
Numero medio di dipendenti	n. 201 dipendenti di cui: n. 2 dirigenti n. 9 quadri n. 180 impiegati n. 10 operai
Numero dei componenti dell'organo di amministrazione	5
Compenso dei componenti dell'organo di amministrazione	€ 162.000,00
Numero dei componenti dell'organo di controllo	6
Compenso dei componenti dell'organo di controllo	€ 55.000,00

NOME DEL CAMPO	2020	2019	2018	2017	2016
Approvazione bilancio	Sì	sì	sì	sì	sì

<sup>104</sup> Compilare il campo solo se in uno dei campi precedenti è stato scelto "sì".

<b>Risultato d'esercizio</b>	€ 7.205.417,00	€ 7.159.042,00	€ 4.735.972,00	€ 4.681.311,00	€ 4.120.357,00
------------------------------	----------------	----------------	----------------	----------------	----------------

#### Ulteriori informazioni relative ai campi della Sezione

Numero dei dipendenti: L'organico della società al 31/12/2020 è composto da 201 dipendenti e risulta suddiviso in n. 10 Operai, n. 180 Impiegati, n. 9 Quadri e n. 2 Dirigenti. La società non si avvale di personale distaccato da Uniacque Spa né viceversa Uniacque si avvale di personale distaccato da Ingegnerie Toscane.

Numero dei componenti dell'organo di amministrazione: Il Consiglio di Amministrazione è composto da 5 componenti nominati in data 29/04/2019.

I Bilanci sono stati regolarmente approvati nei termini di legge.

#### Attività produttive di beni e servizi o Distretti tecnologici

NOME DEL CAMPO	2020	2019	2018
<b>A1) Ricavi delle vendite e delle prestazioni</b>	€ 29.653.018,00	€ 31.715.416,00	€ 29.720.866,00
<b>A5) Altri Ricavi e Proventi</b>	€ 1.116.863,00	€ 1.005.695,00	€ 1.112.342,00
<b>di cui Contributi in conto esercizio</b>	ZERO	ZERO	ZERO

#### QUOTA DI POSSESSO (quota indiretta)

NOME DEL CAMPO	INDICAZIONI PER LA COMPILAZIONE
<b>Tipologia di Partecipazione</b>	Partecipazione indiretta
<b>Quota diretta <sup>105</sup></b>	0%
<b>Codice Fiscale Tramite <sup>106</sup></b>	03299640163
<b>Denominazione Tramite (organismo) <sup>(6)</sup></b>	UNIACQUE SPA
<b>Quota detenuta dalla Tramite nella società <sup>107</sup></b>	1%

#### QUOTA DI POSSESSO – TIPO DI CONTROLLO

NOME DEL CAMPO	INDICAZIONI PER LA COMPILAZIONE
----------------	---------------------------------

<sup>105</sup> Se la partecipazione è diretta o sia diretta che indiretta, inserire la quota detenuta direttamente dall'Amministrazione nella società.

<sup>106</sup> Compilare se per "Tipologia di Partecipazione" è stato indicato "Partecipazione Indiretta" o "Partecipazione diretta e indiretta". Inserire CF e denominazione dell'ultima tramite attraverso la quale la società è indirettamente partecipata dall'Amministrazione.

<sup>107</sup> Inserire la quota di partecipazione che la "tramite" detiene nella società.

NOME DEL CAMPO	INDICAZIONI PER LA COMPILAZIONE
Tipo di controllo	nessuno

#### INFORMAZIONI ED ESITO PER LA RAZIONALIZZAZIONE

NOME DEL CAMPO	INDICAZIONI PER LA COMPILAZIONE
Partecipazione ancora detenuta alla data di adozione del provvedimento	Sì
Società controllata da una quotata	No
CF della società quotata controllante (8)	
Denominazione della società quotata controllante (8)	

<sup>(8)</sup> Compilare il campo solo se nel campo "Società controllata da una quotata" è stato scelto "sì"

I campi sottostanti non devono essere compilati se la partecipazione non è più detenuta alla data di adozione del provvedimento e/o la società partecipata è controllata da una società quotata.

NOME DEL CAMPO	INDICAZIONI PER LA COMPILAZIONE
La partecipata svolge un'attività di produzione di beni e servizi a favore dell'Amministrazione?	No
Ente Affidante	
Specificazione Ente Affidante	
Modalità affidamento	
Importo impegnato nell'anno oggetto di rilevazione (importo annuale di competenza)	
Attività svolta dalla Partecipata	Attività diversa dalle precedenti
Descrizione dell'attività	La società ha per oggetto attività di supporto tecnico nel settore idrico ambientale.
Quota % di partecipazione detenuta dal soggetto privato <sup>108</sup>	

<sup>108</sup> Compilare il campo se "Attività svolta dalla Partecipata" precedentemente selezionata è "realizzazione e gestione di opera pubblica ovvero organizzazione e gestione di servizio di interesse generale tramite PPP (Art.4, c.2, lett.c)".

NOME DEL CAMPO	INDICAZIONI PER LA COMPILAZIONE
Svolgimento di attività analoghe a quelle svolte da altre società (art.20, c.2 lett.c)	no
Necessità di contenimento dei costi di funzionamento (art.20, c.2 lett.f)	no
Necessità di aggregazione di società (art.20, c.2 lett.g)	no
L'Amministrazione ha fissato, con proprio provvedimento, obiettivi specifici sui costi di funzionamento della partecipata? (art.19, c.5) <sup>109</sup>	no
Esito della ricognizione	razionalizzazione
Modalità (razionalizzazione) <sup>110</sup>	cessione della partecipazione a titolo oneroso
Termine previsto per la razionalizzazione <sup>10</sup>	31.12.2022
Dichiarazione di Cessione a titolo oneroso in Revisione straordinaria(13) §	No
Applicazione dell'art. 24, comma 5-bis(14)	No
Le misure di razionalizzazione sono state concluse alla data del 31/12/2020?	no

12	AQUALIS SPA – COD. FISCALE 00226790160
----	--

**Scheda di dettaglio**

**DATI ANAGRAFICI DELLA PARTECIPATA**

NOME DEL CAMPO	
Codice Fiscale	00226790160

<sup>109</sup> Compilare il campo se "Tipo di controllo" è stato selezionato elemento diverso da "nessuno".

<sup>110</sup> Campo obbligatorio se per "Esito della ricognizione" è stato selezionato "Razionalizzazione".

NOME DEL CAMPO	
Denominazione	ACQUALIS SPA
Anno di costituzione della società	1994
Forma giuridica	Società per azioni
Tipo di fondazione	Scegliere un elemento.
Altra forma giuridica	
Stato della società	La società è attiva
Anno di inizio della procedura <sup>(111)</sup>	
Società con azioni quotate in mercati regolamentati <sup>(112)</sup>	no
Società che ha emesso strumenti finanziari quotati in mercati regolamentati (ex TUSP) <sup>(2)</sup>	no
La società è un GAL	NO

#### SEDE LEGALE DELLA PARTECIPATA

NOME DEL CAMPO	
Stato	Italia
Provincia	Bergamo
Comune *	Ghisalba
CAP *	24050
Indirizzo *	Via Malpaga n. 22
Telefono *	
FAX *	
Email *	acqualisspa@pec.it

<sup>111</sup> Compilare il campo "anno di inizio della procedura" solo se nel campo "stato della società" è stato selezionato un elemento diverso da "La società è attiva"

<sup>112</sup> Le società emittenti azioni o strumenti finanziari in mercati regolamentati nell'applicativo sono individuate mediante elenchi ufficiali.

\* Campo con compilazione facoltativa all'interno del portale



### SETTORE DI ATTIVITÀ DELLA PARTECIPATA

NOME DEL CAMPO	
Attività 1	36.00.00
Peso indicativo dell'attività %	100%
Attività 2 *	
Peso indicativo dell'attività % *	
Attività 3 *	
Peso indicativo dell'attività % *	
Attività 4 *	
Peso indicativo dell'attività % *	

### ULTERIORI INFORMAZIONI SULLA PARTECIPATA

NOME DEL CAMPO	
Società in house	no
Previsione nello statuto di limiti sul fatturato <sup>113</sup>	
Società contenuta nell'allegato A al D.Lgs. n. 175/2016	no
Società a partecipazione pubblica di diritto singolare (art.1, c. 4, lett. A)	no
Riferimento normativo società di diritto singolare <sup>(3)</sup>	
La società adotta un sistema di contabilità analitica e separata per attività? §	no
Specificare se la disciplina applicata è stata dettata da:§	Scegliere un elemento.

<sup>113</sup> Compilare il campo solo se nel campo precedente è stato scelto "si".

NOME DEL CAMPO	
La partecipata svolge attività economiche protette da diritti speciali o esclusivi insieme con altre attività svolte in regime di mercato	no
Riferimento normativo società con diritti speciali o esclusivi insieme con altre attività svolte in regime di mercato <sup>(9)</sup>	
Società esclusa dall'applicazione dell'art. 4 con DPCM (art. 4, c. 9)	no
Società esclusa dall'applicazione dell'art. 4 con provvedimento del Presidente della Regione o delle Prov. Autonome (art. 4, c. 9)	no
Riferimento normativo atto esclusione <sup>(114)</sup>	

#### DATI DI BILANCIO PER LA VERIFICA TUSP

NOME DEL CAMPO	Anno 2020
Tipologia di attività svolta	Attività produttive di beni e servizi
Numero medio di dipendenti	0
Numero dei componenti dell'organo di amministrazione	
Compenso dei componenti dell'organo di amministrazione	€ 0,00
Numero dei componenti dell'organo di controllo	
Compenso dei componenti dell'organo di controllo	€ 0,00

<sup>114</sup> Compilare il campo solo se in uno dei campi precedenti è stato scelto "sì".

NOME DEL CAMPO	2020	2019	2018	2017	2016
Approvazione bilancio		sì	sì	sì	sì
Risultato d'esercizio	€ 0,00	€ 192.306	€ 377.960	€ 251.490	€ - 20.472.528

#### Ulteriori informazioni relative ai campi della Sezione

**Numero dei dipendenti:** L'organico della società al 31/12/2019 è composto da n. 0/zero. AQUALIS Spa non si avvale del personale di UNIACQUE S.p.A.

**Numero dei componenti dell'organo di amministrazione:** il consiglio di amministrazione, composto da n. 3 membri, nominato in data 10/05/2016 è rimasto in carica fino all'approvazione del Bilancio al 31/12/2019. In data 29/05/20 è stato nominato l'Amministratore Unico (Rappresentate del socio Unico, Uniacque S.p.A.)

**Compensi dell'organo amministrativo:** Il costo complessivo per l'anno 2019 del CdA è pari a euro 16.000 a titolo di compenso (dato da Nota integrativa 2019) e euro 1.600 a titolo di contributi.

I bilanci sono stati regolarmente approvati nei termini di legge

#### Attività produttive di beni e servizi o Distretti tecnologici

NOME DEL CAMPO	2020	2019	2018
A1) Ricavi delle vendite e delle prestazioni			
A5) Altri Ricavi e Proventi	€ 0,00	€ 419.577	€ 717.446
di cui Contributi in conto esercizio	ZERO	ZERO	ZERO

#### QUOTA DI POSSESSO (quota indiretta)

NOME DEL CAMPO	INDICAZIONI PER LA COMPILAZIONE
Tipologia di Partecipazione	Partecipazione indiretta
Quota diretta <sup>115</sup>	0%
Codice Fiscale Tramite <sup>116</sup>	03299640163

<sup>115</sup> Se la partecipazione è diretta o sia diretta che indiretta, inserire la quota detenuta direttamente dall'Amministrazione nella società.

<sup>116</sup> Compilare se per "Tipologia di Partecipazione" è stato indicato "Partecipazione Indiretta" o "Partecipazione diretta e indiretta". Inserire CF e denominazione dell'ultima tramite attraverso la quale la società è indirettamente partecipata dall'Amministrazione.

NOME DEL CAMPO	INDICAZIONI PER LA COMPILAZIONE
Denominazione Tramite (organismo) <sup>(6)</sup>	UNIACQUE SPA
Quota detenuta dalla Tramite nella società <sup>117</sup>	100%

#### QUOTA DI POSSESSO – TIPO DI CONTROLLO

NOME DEL CAMPO	INDICAZIONI PER LA COMPILAZIONE
Tipo di controllo	nessuno

#### INFORMAZIONI ED ESITO PER LA RAZIONALIZZAZIONE

NOME DEL CAMPO	INDICAZIONI PER LA COMPILAZIONE
Partecipazione ancora detenuta alla data di adozione del provvedimento	No
Società controllata da una quotata	No
CF della società quotata controllante (8)	
Denominazione della società quotata controllante (8)	

<sup>(8)</sup> Compilare il campo solo se nel campo “Società controllata da una quotata” è stato scelto “sì”

I campi sottostanti non devono essere compilati se la partecipazione non è più detenuta alla data di adozione del provvedimento e/o la società partecipata è controllata da una società quotata.

NOME DEL CAMPO	INDICAZIONI PER LA COMPILAZIONE
La partecipata svolge un'attività di produzione di beni e servizi a favore dell'Amministrazione?	No
Ente Affidante	
Specificazione Ente Affidante	
Modalità affidamento	

<sup>117</sup> Inserire la quota di partecipazione che la “tramite” detiene nella società.

NOME DEL CAMPO	INDICAZIONI PER LA COMPILAZIONE
<b>Importo impegnato nell'anno oggetto di rilevazione (importo annuale di competenza)</b>	
<b>Attività svolta dalla Partecipata</b>	Attività diversa dalle precedenti
<b>Descrizione dell'attività</b>	La società è proprietaria di reti e infrastrutture connesse alla gestione del servizio idrico integrato nell'ambito territoriale ottimale della Provincia di Bergamo; le reti e infrastrutture di proprietà sono state concesse in uso a UNIACQUE S.P.A.
<b>Quota % di partecipazione detenuta dal soggetto privato <sup>118</sup></b>	
<b>Svolgimento di attività analoghe a quelle svolte da altre società (art.20, c.2 lett.c)</b>	Si
<b>Necessità di contenimento dei costi di funzionamento (art.20, c.2 lett.f)</b>	no
<b>Necessità di aggregazione di società (art.20, c.2 lett.g)</b>	Si
<b>L'Amministrazione ha fissato, con proprio provvedimento, obiettivi specifici sui costi di funzionamento della partecipata? (art.19, c.5) <sup>119</sup></b>	no
<b>Esito della ricognizione</b>	Razionalizzazione
<b>Modalità (razionalizzazione) <sup>120</sup></b>	
<b>Termine previsto per la razionalizzazione <sup>10</sup></b>	
<b>Dichiarazione di Cessione a titolo oneroso in Revisione straordinaria(13) §</b>	No
<b>Applicazione dell'art. 24, comma 5-bis(14) §</b>	No

<sup>118</sup> Compilare il campo se "Attività svolta dalla Partecipata" precedentemente selezionata è "realizzazione e gestione di opera pubblica ovvero organizzazione e gestione di servizio di interesse generale tramite PPP (Art.4, c.2, lett.c)".

<sup>119</sup> Compilare il campo se "Tipo di controllo" è stato selezionato elemento diverso da "nessuno".

<sup>120</sup> Campo obbligatorio se per "Esito della ricognizione" è stato selezionato "Razionalizzazione".

**DATI SINTETICI DI BILANCIO DELLA PARTECIPATA**

NOME DEL CAMPO	Indicazioni per la compilazione
Numero medio di dipendenti	0
Approvazione bilancio 2020	si
Tipologia di contabilità	Contabilità economico-patrimoniale
Tipologia di schema di bilancio <sup>(3)</sup>	Codice civile (ex art.2424 e seguenti)

Compilare il campo "Tipologia di schema di bilancio" solo se nel campo precedente è stato selezionato "Contabilità economico-patrimoniale".

**ATTENZIONE:** l'applicativo richiede la compilazione della sezione dati di bilancio d'esercizio solo nel caso in cui, secondo le informazioni acquisite da InfoCamere, la società non depositi, presso il Registro Imprese, il bilancio d'esercizio in formato elaborabile secondo lo standard XBRL.

**Contabilità economico-patrimoniale – bilancio d'esercizio**

Se la Tipologia di schema di bilancio adottata è "Codice Civile ex art.2424 e seguenti", compilare **tutti i campi** della sotto-sezione.

Se la Tipologia di schema di bilancio adottata è "Principi contabili internazionali (IAS-IFRS)" compilare **tutti i campi esclusi quelli contrassegnati dalla (X)**.

NOME DEL CAMPO	Indicazioni per la compilazione
B) I-Immobilizzazioni immateriali <sup>(X)</sup>	-
B) II-Immobilizzazioni materiali <sup>(X)</sup>	5.420.616
B) III-Immobilizzazioni finanziarie <sup>(X)</sup>	-
<b>Totale Immobilizzazioni (B) <sup>(X)</sup></b>	5.420.616
C) II-Crediti (valore totale) <sup>(X)</sup>	796.924
<b>Totale Attivo</b>	6.315.126
A) I Capitale / Fondo di dotazione	5.138.140
A) Totale Riserve (da II a VII + X) / Totale Riserve	1.053.407
A) VIII Utili (perdite) portati a nuovo	-
A) IX Utili (perdite) esercizio	(221.999)
Perdita ripianata nell'esercizio	-
<b>Patrimonio Netto</b>	5.969.548
D) – Debiti (valore totale) <sup>(X)</sup>	319.320
<b>Totale passivo</b>	6.315.126
A. Valore della produzione/Totale Ricavi	91.059
A1) Ricavi delle vendite e delle prestazioni / Ricavi	-
A5) Altri Ricavi e Proventi	91.059
di cui "Contributi in conto esercizio" <sup>(X)</sup>	-
B. Costi della produzione /Totale costi	312.896
B.9 Costi del personale / Costo del lavoro	-
C.15) Proventi da partecipazioni	-
C.16) Altri proventi finanziari	1.941
C17) Interessi e altri oneri finanziari <sup>§</sup>	2.103
C.17bis) Utili e perdite su cambi	-
<b>Totale C) – Proventi e oneri finanziari <sup>§</sup></b>	(162)
<b>Totale D) – Rettifiche di valore di attività e passività finanziarie <sup>§</sup></b>	-
di cui D18a) Rettifiche di valore di attività finanziarie – Rivalutazioni di partecipazioni	-

<sup>§</sup> Nuovo campo rispetto alla rilevazione precedente.

### QUOTA DI POSSESSO (quota diretta e/o indiretta)

NOME DEL CAMPO	Indicazioni per la compilazione
Tipologia di Partecipazione	Partecipazione indiretta
Quota diretta <sup>(4)</sup>	
Codice Fiscale Tramite <sup>(5)</sup>	03299640163
Denominazione Tramite <sup>(5)</sup>	UNIACQUE S.P.A.
Quota detenuta dalla Tramite nella partecipata <sup>(6)</sup>	100%

#### Ulteriori informazioni relative ai campi della Sezione

L'operazione di razionalizzazione si è conclusa in data 25/11/2021 con la fusione per incorporazione in Uniacque S.p.A. con effetto retroattivo dal 01/01/2021.

### QUOTA DI POSSESSO – TIPO DI CONTROLLO

**ATTENZIONE:** compilare il campo “Tipo di controllo” se la partecipata è una Società, il campo “Tipo di controllo (organismo)” se la partecipata è un organismo. Non sono considerati “organismi” – a titolo esemplificativo - i soggetti che rientrano nel perimetro soggettivo del TUSP, come i consorzi e le aziende speciali di cui, rispettivamente all’art. 31 e all’art. 114 del TUEL, gli enti pubblici economici, gli enti pubblici non economici.

NOME DEL CAMPO	Indicazioni per la compilazione
Tipo di controllo	nessuno
Tipo di controllo (organismo)	nessuno

### AFFIDAMENTI

NOME DEL CAMPO	Indicazioni per la compilazione
La partecipata svolge servizi per l’Amministrazione?	No

Se la partecipata non ha svolto servizi per l’Amministrazione nell’anno di riferimento della rilevazione i campi sottostanti non devono essere compilati.

Settore	
Ente Affidante	Scegliere un elemento.
Specificazione Ente Affidante* <sup>§</sup>	
Modalità affidamento	Scegliere un elemento.
Importo impegnato nell’anno oggetto di rilevazione (importo annuale di competenza)	

\*Campo testuale con compilazione obbligatoria se nel campo “Ente affidante” è stato selezionato nel menu a tendina la voce “Altro”.

<sup>§</sup> Nuovo campo rispetto alla rilevazione precedente.

### DATI CONTABILI DERIVANTI DAL RAPPORTO DI PARTECIPAZIONE

NOME DEL CAMPO	Indicazioni per la compilazione		
L’Amministrazione ha oneri per contratti di servizio nei confronti della partecipata?	no		
	IMPEGNI	PAGAMENTI C/COMPETENZA	PAGAMENTI C/RESIDUI
Oneri per contratti di servizio <sup>(7)</sup>			

NOME DEL CAMPO	Indicazioni per la compilazione		
L'Amministrazione ha altri oneri o spese (diversi da quelli per contratti di servizio) nei confronti della partecipata?	no		
	IMPEGNI	PAGAMENTI C/COMPETENZA	PAGAMENTI C/RESIDUI
Oneri per trasferimenti in conto capitale <sup>(7)</sup>			
Oneri per trasferimenti in conto esercizio <sup>(7)</sup>			
Oneri per copertura di disavanzi o perdite <sup>(7)</sup>			
Oneri per acquisizione di quote societarie <sup>(7)</sup>			
Oneri per aumento di capitale (non ai fini di ripiano perdite) <sup>(7)</sup>			
Oneri per trasformazione, cessazione, liquidazione <sup>(7)</sup>			
Oneri per garanzie (fideiussioni, lettere patronage, altre forme) <sup>(7)</sup>			
Escussioni nei confronti dell'ente delle garanzie concesse <sup>(7)</sup>			
Altre spese verso organismi partecipati <sup>(7)</sup>			
Totale oneri <sup>(7)</sup>			
L'Amministrazione riceve dividendi e/o altre entrate dalla partecipata?	Scegliere un elemento.		
	ACCERTATI	RISCOSSIONI C/COMPETENZA	RISCOSSIONI C/RESIDUI
Dividendi/utili distribuiti dalla Partecipata all'Amministrazione <sup>(7)</sup>			
Entrate per cessione quote <sup>(7)</sup>			
Altre entrate da organismi partecipati <sup>(7)</sup>			
Totale entrate <sup>(7)</sup>			
Crediti nei confronti della partecipata <sup>(8)</sup>			
Debiti nei confronti della partecipata <sup>(8)</sup>			
Accantonamenti al fondo perdite società partecipate			
Importo totale delle garanzie prestate (fideiussioni, lettere patronage, altre forme) al 31/12 <sup>(9)</sup>			



Indicazioni per la compilazione	Indicazioni per la compilazione
<p><b>Note sulla partecipazione*</b></p>	<p>Si conferma l'esito della ricognizione straordinaria nonché della revisione periodica al 31/12/2019 approvata con delibera di C.C. n. 40 del 18/12/2020.</p> <p>Attività svolta dalla partecipata: La società è proprietaria di parte dell'infrastruttura afferente al servizio idrico integrato nell'ambito territoriale ottimale della provincia di Bergamo. La gestione del servizio idrico integrato è affidata – con delibera dell'autorità d'ambito – al gestore Unico UNIACQUE Spa cui la società ha concesso in uso le reti. In data 13/12/2019 Uniacque S.p.a. ha acquistato il 100% delle azioni di AQUALIS. In data 29 giugno 2021 è stato approvato dai rispettivi organi amministrativi il progetto di fusione. L'operazione si è conclusa in data 25/11/2021 con la fusione per incorporazione in Uniacque S.p.A. con effetto retroattivo dal 01/01/2021.</p>

\*Campo testuale con compilazione facoltativa.

**COMUNE DI CASIRATE D'ADDA**  
**Provincia di Bergamo**

***SCHEDA DI RILEVAZIONE***

**PER IL**

**CENSIMENTO DEI RAPPRESENTANTI DELLE  
AMMINISTRAZIONI PRESSO ORGANI DI  
GOVERNO, SOCIETA' ED ENTI**

**(art. 17, commi 3 e 4, D.L. n. 90/2014)**

**Dati Anno 2020**

1	CASIRATE GAS SRL C.F. 03002550162
---	-----------------------------------

Scheda di dettaglio

**DATI ANAGRAFICI DELLA PARTECIPATA**

NOME DEL CAMPO	
Codice Fiscale	03002550162
Denominazione	CASIRATE GAS SRL
Anno di costituzione della società	2002
Forma giuridica	Società a responsabilità limitata
Tipo di fondazione	
Altra forma giuridica	
Stato della società	La società è attiva
Anno di inizio della procedura <sup>(1)</sup>	
Società con azioni quotate in mercati regolamentati <sup>(2)</sup>	NO
Società che ha emesso strumenti finanziari quotati in mercati regolamentati (ex TUSP) <sup>(2)</sup>	NO

**SEDE LEGALE DELLA PARTECIPATA**

NOME DEL CAMPO	
Stato	Italia
Provincia	Bergamo
Comune *	CASIRATE D'ADDA
CAP *	24040
Indirizzo *	VIALE MASSIMO D'AZEGLIO N. 5
Telefono *	

<sup>1</sup> Compilare il campo "anno di inizio della procedura" solo se nel campo "stato della società" è stato selezionato un elemento diverso da "La società è attiva"

<sup>2</sup> Le società emittenti azioni o strumenti finanziari in mercati regolamentati nell'applicativo sono individuate mediante elenchi ufficiali.

\* Campo con compilazione facoltativa all'interno del portale

NOME DEL CAMPO	
FAX *	
Email *	<a href="mailto:casirategas@legalmail.it">casirategas@legalmail.it</a>

### SETTORE DI ATTIVITÀ DELLA PARTECIPATA

NOME DEL CAMPO	
Attività 1	D.35.22
Peso indicativo dell'attività %	100%
Attività 2 *	
Peso indicativo dell'attività % *	
Attività 3 *	
Peso indicativo dell'attività % *	
Attività 4 *	
Peso indicativo dell'attività % *	

### DATI ANAGRAFICI DELLA SOCIETÀ'/ENTE

NOME DEL CAMPO	Indicazioni per la compilazione
Codice Fiscale	03002550162
Denominazione	CASIRATE GAS SRL
Anno di costituzione della società	2002
Forma giuridica	Società a responsabilità limitata
Tipo di fondazione	Scegliere un elemento.
Altra forma giuridica	
Stato della società	La società è attiva
Anno di inizio della procedura <sup>(1)</sup>	

(1)

Compilare il campo "anno di inizio della procedura" solo se nel campo "stato della società" è stato selezionato un elemento diverso da "La società è attiva".

### SEDE LEGALE DELLA SOCIETÀ'/ ENTE

NOME DEL CAMPO	Indicazioni per la compilazione
Stato	Italia
Provincia	Bergamo
Comune	CASIRATE D'ADDA
CAP *	24040
Indirizzo *	VIALE MASSIMO D'AZEGLIO N. 5
Telefono *	

NOME DEL CAMPO	Indicazioni per la compilazione
FAX *	
Email *	CASIRATEGAS@LEGALMAIL.IT

\* campo con compilazione facoltativa

#### SETTORE DI ATTIVITÀ DELLA SOCIETÀ/ENTE

NOME DEL CAMPO	Indicazioni per la compilazione
Attività 1	D.35.22
Peso indicativo dell'attività %	100%
Attività 2 *	
Peso indicativo dell'attività % *	
Attività 3 *	
Peso indicativo dell'attività % *	
Attività 4 *	
Peso indicativo dell'attività % *	

\* campo con compilazione facoltativa

#### RAPPRESENTANTE DELL'AMMINISTRAZIONE IN ORGANI DI GOVERNO DI SOCIETÀ/ENTE

**ATTENZIONE:** Compilare una scheda per ogni rappresentante dell'Amministrazione nominato negli organi di governo della società o dell'ente.

NOME DEL CAMPO	Indicazioni per la compilazione
Codice fiscale del rappresentante	PSSGNG55M02I628U
Nome [del rappresentante]	GIANANGELO
Cognome [del rappresentante]	PESSINA
Sesso [del rappresentante]	maschio
Data di nascita [del rappresentante]	02/08/1955
Nazione di nascita [del rappresentante]	ITALIA
Provincia di nascita del rappresentante	BERGAMO
Comune di nascita [del rappresentante]	SERiate
Il rappresentante è dipendente dell'Amministrazione	no
Incarico	Amministratore unico
Data di inizio dell'incarico <i>(compilare solo se l'incarico è iniziato nell'anno di riferimento della rilevazione)</i>	12/09/2017
Data di fine dell'incarico <i>(compilare solo se l'incarico è terminato nell'anno di riferimento della rilevazione)</i>	
Incarico gratuito/con compenso	Incarico con compenso
Compenso complessivo spettante nell'anno <sup>(2)</sup>	4.800,00
Compenso girato all'Amministrazione <sup>(2)</sup>	No

NOME DEL CAMPO	Indicazioni per la compilazione
Sono previsti gettoni di presenza?	No
Importo complessivo dei gettoni di presenza maturati nell'anno <sup>(3)</sup>	

2	CASIRATE GAS 2 SRL C.F. 03002730160
---	-------------------------------------

**Scheda di dettaglio**

**DATI ANAGRAFICI DELLA PARTECIPATA**

NOME DEL CAMPO	
Codice Fiscale	03002730160
Denominazione	CASIRATE GAS 2 SRL
Anno di costituzione della società	2002
Forma giuridica	Società a responsabilità limitata
Tipo di fondazione	
Altra forma giuridica	
Stato della società	La società è attiva
Anno di inizio della procedura <sup>(3)</sup>	
Società con azioni quotate in mercati regolamentati <sup>(4)</sup>	NO
Società che ha emesso strumenti finanziari quotati in mercati regolamentati (ex TUSP) <sup>(2)</sup>	NO

**SEDE LEGALE DELLA PARTECIPATA**

NOME DEL CAMPO	
Stato	Italia
Provincia	Bergamo

<sup>3</sup> Compilare il campo "anno di inizio della procedura" solo se nel campo "stato della società" è stato selezionato un elemento diverso da "La società è attiva"

<sup>4</sup> Le società emittenti azioni o strumenti finanziari in mercati regolamentati nell'applicativo sono individuate mediante elenchi ufficiali.

NOME DEL CAMPO	
Comune *	CASIRATE D'ADDA
CAP *	24040
Indirizzo *	VIALE MASSIMO D'AZEGLIO N. 5
Telefono *	
FAX *	
Email *	<a href="mailto:casirategasduesrl@pec.it">casirategasduesrl@pec.it</a>

### SETTORE DI ATTIVITÀ DELLA PARTECIPATA

NOME DEL CAMPO	
Attività 1	D.35.23
Peso indicativo dell'attività %	100%
Attività 2 *	
Peso indicativo dell'attività % *	
Attività 3 *	
Peso indicativo dell'attività % *	
Attività 4 *	
Peso indicativo dell'attività % *	

### DATI ANAGRAFICI DELLA SOCIETÀ'/ENTE

NOME DEL CAMPO	Indicazioni per la compilazione
Codice Fiscale	03002730160
Denominazione	CASIRATE GAS 2 SRL
Anno di costituzione della società	2002
Forma giuridica	Società a responsabilità limitata
Tipo di fondazione	Scegliere un elemento.
Altra forma giuridica	
Stato della società	La società è attiva
Anno di inizio della procedura <sup>(1)</sup>	

(2) Compilare il campo "anno di inizio della procedura" solo se nel campo "stato della società" è stato selezionato un elemento diverso da "La società è attiva".

\* Campo con compilazione facoltativa all'interno del portale

**SEDE LEGALE DELLA SOCIETA'/ ENTE**

NOME DEL CAMPO	Indicazioni per la compilazione
Stato	Italia
Provincia	Bergamo
Comune	CASIRATE D'ADDA
CAP *	24040
Indirizzo *	VIALE MASSIMO D'AZEGLIO N. 5
Telefono *	
FAX *	
Email *	CASIRATEGASDUESRL@PEC.IT

\*campo con compilazione facoltativa

**SETTORE DI ATTIVITÀ DELLA SOCIETA'/ENTE**

NOME DEL CAMPO	Indicazioni per la compilazione
Attività 1	D.35.23
Peso indicativo dell'attività %	100%
Attività 2 *	
Peso indicativo dell'attività % *	
Attività 3 *	
Peso indicativo dell'attività % *	
Attività 4 *	
Peso indicativo dell'attività % *	

\*campo con compilazione facoltativa

**RAPPRESENTANTE DELL'AMMINISTRAZIONE IN ORGANI DI GOVERNO DI SOCIETA'/ENTE**

**ATTENZIONE:** Compilare una scheda per ogni rappresentante dell'Amministrazione nominato negli organi di governo della società o dell'ente.

NOME DEL CAMPO	Indicazioni per la compilazione
Codice fiscale del rappresentante	PSSGNG55M02I628U
Nome [del rappresentante]	GIANANGELO
Cognome [del rappresentante]	PESSINA
Sesso [del rappresentante]	maschio
Data di nascita [del rappresentante]	02/08/1955
Nazione di nascita [del rappresentante]	ITALIA
Provincia di nascita del rappresentante	BERGAMO
Comune di nascita [del rappresentante]	SERiate
Il rappresentante è dipendente dell'Amministrazione	no
Incarico	Amministratore unico
Data di inizio dell'incarico (compilare solo se l'incarico è iniziato nell'anno di riferimento della rilevazione)	12/09/2017



NOME DEL CAMPO	Indicazioni per la compilazione
<b>Data di fine dell'incarico</b> <i>(compilare solo se l'incarico è terminato nell'anno di riferimento della rilevazione)</i>	
<b>Incarico gratuito/con compenso</b>	Incarico con compenso
<b>Compenso complessivo spettante nell'anno <sup>(2)</sup></b>	4.800,00
<b>Compenso girato all'Amministrazione<sup>(2)</sup></b>	No
<b>Sono previsti gettoni di presenza?</b>	No
<b>Importo complessivo dei gettoni di presenza maturati nell'anno <sup>(3)</sup></b>	

<b>3</b>	<b>REALIZZAZIONE E GESTIONE SERVIZI PUBBLICI LOCALI SPA PER BREVITA' COGEIDE SPA C.F. 02200370167</b>
----------	---

**Scheda di dettaglio**

**DATI ANAGRAFICI DELLA PARTECIPATA**

NOME DEL CAMPO	
<b>Codice Fiscale</b>	02200370167
<b>Denominazione</b>	REALIZZAZIONE E GESTIONE SERVIZI PUBBLICI LOCALI SPA PER BREVITA' COGEIDE SPA
<b>Anno di costituzione della società</b>	1992
<b>Forma giuridica</b>	Società per azioni
<b>Tipo di fondazione</b>	Scegliere un elemento.
<b>Altra forma giuridica</b>	
<b>Stato della società</b>	La società è attiva
<b>Anno di inizio della procedura <sup>(5)</sup></b>	
<b>Società con azioni quotate in mercati regolamentati <sup>(6)</sup></b>	No
<b>Società che ha emesso strumenti finanziari quotati in mercati regolamentati (ex TUSP) <sup>(2)</sup></b>	No

<sup>5</sup> Compilare il campo "anno di inizio della procedura" solo se nel campo "stato della società" è stato selezionato un elemento diverso da "La società è attiva"

<sup>6</sup> Le società emittenti azioni o strumenti finanziari in mercati regolamentati nell'applicativo sono individuate mediante elenchi ufficiali.

### SEDE LEGALE DELLA PARTECIPATA

NOME DEL CAMPO	
Stato	Italia
Provincia	Bergamo
Comune *	Mozzanica
CAP *	24050
Indirizzo *	Via Crema
Telefono *	0363/828007
FAX *	
Email *	info@pec.cogeide.it

### SETTORE DI ATTIVITÀ DELLA PARTECIPATA

NOME DEL CAMPO	
Attività 1	37
Peso indicativo dell'attività %	50%
Attività 2 *	36
Peso indicativo dell'attività % *	50%
Attività 3 *	
Peso indicativo dell'attività % *	
Attività 4 *	
Peso indicativo dell'attività % *	

### NON CI SONO RAPPRESENTANTI DELL'AMMINISTRAZIONE

NOME DEL CAMPO	Indicazioni per la compilazione
Codice fiscale del rappresentante	
Nome [del rappresentante]	
Cognome [del rappresentante]	
Sesso [del rappresentante]	Scegliere un elemento.

\* Campo con compilazione facoltativa all'interno del portale

NOME DEL CAMPO	Indicazioni per la compilazione
Data di nascita [del rappresentante]	
Nazione di nascita [del rappresentante]	
Provincia di nascita del rappresentante	
Comune di nascita [del rappresentante]	
Il rappresentante è dipendente dell'Amministrazione	Scegliere un elemento.
Incarico	Scegliere un elemento.
Data di inizio dell'incarico <i>(compilare solo se l'incarico è iniziato nell'anno di riferimento della rilevazione)</i>	
Data di fine dell'incarico <i>(compilare solo se l'incarico è terminato nell'anno di riferimento della rilevazione)</i>	
Incarico gratuito/con compenso	Scegliere un elemento.
Compenso complessivo spettante nell'anno <sup>(3)</sup>	
Compenso girato all'Amministrazione <sup>(4)</sup>	Scegliere un elemento.
Sono previsti gettoni di presenza?	Scegliere un elemento.
Importo complessivo dei gettoni di presenza maturati nell'anno <sup>(3)</sup>	

<sup>(3)</sup> Compilare se è stato indicato che l'incarico prevede un compenso.

<sup>(4)</sup> Compilare se nel campo "Sono previsti gettoni di presenza?" è stato selezionato "sì".  
di presenza?" è stato selezionato "sì".

4	S.A.B.B. - SERVIZI AMBIENTALI BASSA BERGAMASCA SPA C.F. 02209730163
---	---

### Scheda di dettaglio

#### DATI ANAGRAFICI DELLA PARTECIPATA

NOME DEL CAMPO	
Codice Fiscale	02209730163
Denominazione	S.A.B.B. - SERVIZI AMBIENTALI BASSA BERGAMASCA SPA
Anno di costituzione della società	1992
Forma giuridica	Società per azioni
Tipo di fondazione	Scegliere un elemento.
Altra forma giuridica	
Stato della società	La società è attiva

NOME DEL CAMPO	
Anno di inizio della procedura <sup>(7)</sup>	
Società con azioni quotate in mercati regolamentati <sup>(8)</sup>	no
Società che ha emesso strumenti finanziari quotati in mercati regolamentati (ex TUSP) <sup>(2)</sup>	no

#### SEDE LEGALE DELLA PARTECIPATA

NOME DEL CAMPO	
Stato	Italia
Provincia	Bergamo
Comune *	Treviglio
CAP *	24047
Indirizzo *	Via Dalmazia, 2
Telefono *	0363 1970193
FAX *	0363 1970257
Email *	sabb@pec.it

#### SETTORE DI ATTIVITÀ DELLA PARTECIPATA

NOME DEL CAMPO	
Attività 1	682001
Peso indicativo dell'attività %	100%
Attività 2 *	38.11
Peso indicativo dell'attività % *	0%
Attività 3 *	49.41
Peso indicativo dell'attività % *	0%

<sup>7</sup> Compilare il campo "anno di inizio della procedura" solo se nel campo "stato della società" è stato selezionato un elemento diverso da "La società è attiva"

<sup>8</sup> Le società emittenti azioni o strumenti finanziari in mercati regolamentati nell'applicativo sono individuate mediante elenchi ufficiali.

\* Campo con compilazione facoltativa all'interno del portale

NOME DEL CAMPO	
Attività 4 *	
Peso indicativo dell'attività % *	

**NON CI SONO RAPPRESENTANTI DELL'AMMINISTRAZIONE**

NOME DEL CAMPO	Indicazioni per la compilazione
Codice fiscale del rappresentante	
Nome [del rappresentante]	
Cognome [del rappresentante]	
Sesso [del rappresentante]	Scegliere un elemento.
Data di nascita [del rappresentante]	
Nazione di nascita [del rappresentante]	
Provincia di nascita del rappresentante	
Comune di nascita [del rappresentante]	
Il rappresentante è dipendente dell'Amministrazione	Scegliere un elemento.
Incarico	Scegliere un elemento.
Data di inizio dell'incarico <i>(compilare solo se l'incarico è iniziato nell'anno di riferimento della rilevazione)</i>	
Data di fine dell'incarico <i>(compilare solo se l'incarico è terminato nell'anno di riferimento della rilevazione)</i>	
Incarico gratuito/con compenso	Scegliere un elemento.
Compenso complessivo spettante nell'anno <sup>(3)</sup>	
Compenso girato all'Amministrazione <sup>(4)</sup>	Scegliere un elemento.
Sono previsti gettoni di presenza?	Scegliere un elemento.
Importo complessivo dei gettoni di presenza maturati nell'anno <sup>(3)</sup>	

<sup>(3)</sup> Compilare se è stato indicato che l'incarico prevede un compenso.

<sup>(4)</sup> Compilare se nel campo "Sono previsti gettoni di presenza?" è stato selezionato "sì".

<b>5</b>	<b>ECO.INERTI TREVIGLIO SRL C.F. 03205330164</b>
----------	--

**Scheda di dettaglio**

**DATI ANAGRAFICI DELLA PARTECIPATA**

NOME DEL CAMPO	
Codice Fiscale	03205330164
Denominazione	ECO.INERTI TREVIGLIO SRL
Anno di costituzione della società	2005
Forma giuridica	Società a responsabilità limitata
Tipo di fondazione	Scegliere un elemento.
Altra forma giuridica	
Stato della società	La società è attiva
Anno di inizio della procedura <sup>(9)</sup>	
Società con azioni quotate in mercati regolamentati <sup>(10)</sup>	no
Società che ha emesso strumenti finanziari quotati in mercati regolamentati (ex TUSP) <sup>(2)</sup>	no

#### SEDE LEGALE DELLA PARTECIPATA

NOME DEL CAMPO	
Stato	Italia
Provincia	Bergamo
Comune *	Brignano Gera D'Adda
CAP *	24053
Indirizzo *	Via Alessandro Manzoni, 29/31
Telefono *	0363/343299
FAX *	0363/343299
Email *	<a href="mailto:ecoinertitreviglio@legalmail.it">ecoinertitreviglio@legalmail.it</a>

#### SETTORE DI ATTIVITÀ DELLA PARTECIPATA

<sup>9</sup> Compilare il campo "anno di inizio della procedura" solo se nel campo "stato della società" è stato selezionato un elemento diverso da "La società è attiva"

<sup>10</sup> Le società emittenti azioni o strumenti finanziari in mercati regolamentati nell'applicativo sono individuate mediante elenchi ufficiali.

\* Campo con compilazione facoltativa all'interno del portale

NOME DEL CAMPO	
Attività 1	383230
Peso indicativo dell'attività %	100%
Attività 2 *	
Peso indicativo dell'attività % *	
Attività 3 *	
Peso indicativo dell'attività % *	
Attività 4 *	
Peso indicativo dell'attività % *	

**NON CI SONO RAPPRESENTANTI DELL'AMMINISTRAZIONE**

NOME DEL CAMPO	Indicazioni per la compilazione
Codice fiscale del rappresentante	
Nome [del rappresentante]	
Cognome [del rappresentante]	
Sesso [del rappresentante]	Scegliere un elemento.
Data di nascita [del rappresentante]	
Nazione di nascita [del rappresentante]	
Provincia di nascita del rappresentante	
Comune di nascita [del rappresentante]	
Il rappresentante è dipendente dell'Amministrazione	Scegliere un elemento.
Incarico	Scegliere un elemento.
Data di inizio dell'incarico <i>(compilare solo se l'incarico è iniziato nell'anno di riferimento della rilevazione)</i>	
Data di fine dell'incarico <i>(compilare solo se l'incarico è terminato nell'anno di riferimento della rilevazione)</i>	
Incarico gratuito/con compenso	Scegliere un elemento.
Compenso complessivo spettante nell'anno <sup>(3)</sup>	
Compenso girato all'Amministrazione <sup>(4)</sup>	Scegliere un elemento.
Sono previsti gettoni di presenza?	Scegliere un elemento.
Importo complessivo dei gettoni di presenza maturati nell'anno <sup>(3)</sup>	

<sup>(3)</sup> Compilare se è stato indicato che l'incarico prevede un compenso.

<sup>(4)</sup> Compilare se nel campo "Sono previsti gettoni di presenza?" è stato selezionato "sì".

6	ECOLEGNO BERGAMASCA SRL C.F. 02637210168
---	--

**Scheda di dettaglio**

**DATI ANAGRAFICI DELLA PARTECIPATA**

NOME DEL CAMPO	
Codice Fiscale	02637210168
Denominazione	ECOLEGNO BERGAMASCA SRL
Anno di costituzione della società	1998
Forma giuridica	Società a responsabilità limitata
Tipo di fondazione	Scegliere un elemento.
Altra forma giuridica	
Stato della società	La società è attiva
Anno di inizio della procedura <sup>(11)</sup>	
Società con azioni quotate in mercati regolamentati <sup>(12)</sup>	No
Società che ha emesso strumenti finanziari quotati in mercati regolamentati (ex TUSP) <sup>(2)</sup>	No

**SEDE LEGALE DELLA PARTECIPATA**

NOME DEL CAMPO	
Stato	Italia
Provincia	Bergamo
Comune *	Treviglio
CAP *	24047
Indirizzo *	Via Dalmazia, 2

<sup>11</sup> Compilare il campo "anno di inizio della procedura" solo se nel campo "stato della società" è stato selezionato un elemento diverso da "La società è attiva"

<sup>12</sup> Le società emittenti azioni o strumenti finanziari in mercati regolamentati nell'applicativo sono individuate mediante elenchi ufficiali.

\* Campo con compilazione facoltativa all'interno del portale



NOME DEL CAMPO	
Telefono *	
FAX *	035/41169
Email *	<a href="mailto:ecolegnobergamascasrl@legalmail.it">ecolegnobergamascasrl@legalmail.it</a>

### SETTORE DI ATTIVITÀ DELLA PARTECIPATA

NOME DEL CAMPO	
Attività 1	38.32.3
Peso indicativo dell'attività %	50%
Attività 2 *	16.1
Peso indicativo dell'attività % *	50%
Attività 3 *	
Peso indicativo dell'attività % *	
Attività 4 *	
Peso indicativo dell'attività % *	

### NON CI SONO RAPPRESENTANTI DELL'AMMINISTRAZIONE

NOME DEL CAMPO	Indicazioni per la compilazione
Codice fiscale del rappresentante	
Nome [del rappresentante]	
Cognome [del rappresentante]	
Sesso [del rappresentante]	Scegliere un elemento.
Data di nascita [del rappresentante]	
Nazione di nascita [del rappresentante]	
Provincia di nascita del rappresentante	
Comune di nascita [del rappresentante]	
Il rappresentante è dipendente dell'Amministrazione	Scegliere un elemento.
Incarico	Scegliere un elemento.
Data di inizio dell'incarico <i>(compilare solo se l'incarico è iniziato nell'anno di riferimento della rilevazione)</i>	
Data di fine dell'incarico <i>(compilare solo se l'incarico è terminato nell'anno di riferimento della rilevazione)</i>	

NOME DEL CAMPO	Indicazioni per la compilazione
Incarico gratuito/con compenso	Scegliere un elemento.
Compenso complessivo spettante nell'anno <sup>(3)</sup>	
Compenso girato all'Amministrazione <sup>(4)</sup>	Scegliere un elemento.
Sono previsti gettoni di presenza?	Scegliere un elemento.
Importo complessivo dei gettoni di presenza maturati nell'anno <sup>(3)</sup>	

<sup>(3)</sup> Compilare se è stato indicato che l'incarico prevede un compenso.

<sup>(4)</sup> Compilare se nel campo "Sono previsti gettoni di presenza?" è stato selezionato "sì".

7	G.ECO SRL C.F. 03772140160
---	----------------------------

### Scheda di dettaglio

#### DATI ANAGRAFICI DELLA PARTECIPATA

NOME DEL CAMPO	
Codice Fiscale	03772140160
Denominazione	G.ECO SRL
Anno di costituzione della società	2011
Forma giuridica	Società a responsabilità limitata
Tipo di fondazione	Scegliere un elemento.
Altra forma giuridica	
Stato della società	La società è attiva
Anno di inizio della procedura <sup>(13)</sup>	
Società con azioni quotate in mercati regolamentati <sup>(14)</sup>	no
Società che ha emesso strumenti finanziari quotati in mercati regolamentati (ex TUSP) <sup>(2)</sup>	no

<sup>13</sup> Compilare il campo "anno di inizio della procedura" solo se nel campo "stato della società" è stato selezionato un elemento diverso da "La società è attiva"

<sup>14</sup> Le società emittenti azioni o strumenti finanziari in mercati regolamentati nell'applicativo sono individuate mediante elenchi ufficiali.

### SEDE LEGALE DELLA PARTECIPATA

NOME DEL CAMPO	
Stato	Italia
Provincia	Bergamo
Comune *	Treviglio
CAP *	24047
Indirizzo *	Viale Cesare Battisti, 8
Telefono *	0363/43783
FAX *	0363/302745
Email *	<a href="mailto:g.eco@legalmail.it">g.eco@legalmail.it</a>

### SETTORE DI ATTIVITÀ DELLA PARTECIPATA

NOME DEL CAMPO	
Attività 1	381100
Peso indicativo dell'attività %	100%
Attività 2 *	
Peso indicativo dell'attività % *	
Attività 3 *	
Peso indicativo dell'attività % *	
Attività 4 *	
Peso indicativo dell'attività % *	

\* Campo con compilazione facoltativa all'interno del portale

**NON CI SONO RAPPRESENTANTI DELL'AMMINISTRAZIONE**

NOME DEL CAMPO	Indicazioni per la compilazione
Codice fiscale del rappresentante	
Nome [del rappresentante]	
Cognome [del rappresentante]	
Sesso [del rappresentante]	Scegliere un elemento.
Data di nascita [del rappresentante]	
Nazione di nascita [del rappresentante]	
Provincia di nascita del rappresentante	
Comune di nascita [del rappresentante]	
Il rappresentante è dipendente dell'Amministrazione	Scegliere un elemento.
Incarico	Scegliere un elemento.
Data di inizio dell'incarico <i>(compilare solo se l'incarico è iniziato nell'anno di riferimento della rilevazione)</i>	
Data di fine dell'incarico <i>(compilare solo se l'incarico è terminato nell'anno di riferimento della rilevazione)</i>	
Incarico gratuito/con compenso	Scegliere un elemento.
Compenso complessivo spettante nell'anno <sup>(3)</sup>	
Compenso girato all'Amministrazione <sup>(4)</sup>	Scegliere un elemento.
Sono previsti gettoni di presenza?	Scegliere un elemento.
Importo complessivo dei gettoni di presenza maturati nell'anno <sup>(3)</sup>	

<sup>(3)</sup> Compilare se è stato indicato che l'incarico prevede un compenso.

<sup>(4)</sup> Compilare se nel campo "Sono previsti gettoni di presenza?" è stato selezionato "sì".

<b>8</b>	<b>TE.AM SPA C.F. 03035400161</b>
----------	-----------------------------------

**Scheda di dettaglio**

**DATI ANAGRAFICI DELLA PARTECIPATA**

NOME DEL CAMPO	
Codice Fiscale	03035400161
Denominazione	TE.AM SPA
Anno di costituzione della società	2010

NOME DEL CAMPO	
Forma giuridica	Società per azioni
Tipo di fondazione	Scegliere un elemento.
Altra forma giuridica	
Stato della società	La società è inattiva
Anno di inizio della procedura <sup>(15)</sup>	27.07.2018
Società con azioni quotate in mercati regolamentati <sup>(16)</sup>	no
Società che ha emesso strumenti finanziari quotati in mercati regolamentati (ex TUSP) <sup>(2)</sup>	no

#### SEDE LEGALE DELLA PARTECIPATA

NOME DEL CAMPO	
Stato	Italia
Provincia	Bergamo
Comune *	Bergamo
CAP *	24122
Indirizzo *	Piazza della Repubblica, 2
Telefono *	
FAX *	035/549813
Email *	<a href="mailto:team@pecancit.it">team@pecancit.it</a>

#### SETTORE DI ATTIVITÀ DELLA PARTECIPATA

NOME DEL CAMPO	
Attività 1	La società è inattiva
Peso indicativo dell'attività %	

<sup>15</sup> Compilare il campo "anno di inizio della procedura" solo se nel campo "stato della società" è stato selezionato un elemento diverso da "La società è attiva"

<sup>16</sup> Le società emittenti azioni o strumenti finanziari in mercati regolamentati nell'applicativo sono individuate mediante elenchi ufficiali.

\* Campo con compilazione facoltativa all'interno del portale

NOME DEL CAMPO	
Attività 2 *	
Peso indicativo dell'attività % *	
Attività 3 *	
Peso indicativo dell'attività % *	
Attività 4 *	
Peso indicativo dell'attività % *	

**NON CI SONO RAPPRESENTANTI DELL'AMMINISTRAZIONE**

NOME DEL CAMPO	Indicazioni per la compilazione
Codice fiscale del rappresentante	
Nome [del rappresentante]	
Cognome [del rappresentante]	
Sesso [del rappresentante]	Scegliere un elemento.
Data di nascita [del rappresentante]	
Nazione di nascita [del rappresentante]	
Provincia di nascita del rappresentante	
Comune di nascita [del rappresentante]	
Il rappresentante è dipendente dell'Amministrazione	Scegliere un elemento.
Incarico	Scegliere un elemento.
Data di inizio dell'incarico <i>(compilare solo se l'incarico è iniziato nell'anno di riferimento della rilevazione)</i>	
Data di fine dell'incarico <i>(compilare solo se l'incarico è terminato nell'anno di riferimento della rilevazione)</i>	
Incarico gratuito/con compenso	Scegliere un elemento.
Compenso complessivo spettante nell'anno <sup>(3)</sup>	
Compenso girato all'Amministrazione <sup>(4)</sup>	Scegliere un elemento.
Sono previsti gettoni di presenza?	Scegliere un elemento.
Importo complessivo dei gettoni di presenza maturati nell'anno <sup>(3)</sup>	

<sup>(3)</sup> Compilare se è stato indicato che l'incarico prevede un compenso.

<sup>(4)</sup> Compilare se nel campo "Sono previsti gettoni di presenza?" è stato selezionato "sì".

9	UNIAQUE SPA C.F. 03299640163
---	------------------------------

Scheda di dettaglio

**DATI ANAGRAFICI DELLA PARTECIPATA**

NOME DEL CAMPO	
Codice Fiscale	03299640163
Denominazione	UNIAQUE SPA
Anno di costituzione della società	2006
Forma giuridica	Società per azioni
Tipo di fondazione	Scegliere un elemento.
Altra forma giuridica	
Stato della società	La società è attiva
Anno di inizio della procedura <sup>(17)</sup>	
Società con azioni quotate in mercati regolamentati <sup>(18)</sup>	no
Società che ha emesso strumenti finanziari quotati in mercati regolamentati (ex TUSP) <sup>(2)</sup>	no

**SEDE LEGALE DELLA PARTECIPATA**

NOME DEL CAMPO	
Stato	Italia
Provincia	Bergamo
Comune *	Bergamo
CAP *	24126
Indirizzo *	Via delle Canovine, 21
Telefono *	035/3070111

<sup>17</sup> Compilare il campo "anno di inizio della procedura" solo se nel campo "stato della società" è stato selezionato un elemento diverso da "La società è attiva"

<sup>18</sup> Le società emittenti azioni o strumenti finanziari in mercati regolamentati nell'applicativo sono individuate mediante elenchi ufficiali.

\* Campo con compilazione facoltativa all'interno del portale

NOME DEL CAMPO	
FAX *	035/3070110
Email *	info@pec.uniacqua.bg.it

### SETTORE DI ATTIVITÀ DELLA PARTECIPATA

NOME DEL CAMPO	
Attività 1	36
Peso indicativo dell'attività %	100%
Attività 2 *	
Peso indicativo dell'attività % *	
Attività 3 *	
Peso indicativo dell'attività % *	
Attività 4 *	
Peso indicativo dell'attività % *	

### NON CI SONO RAPPRESENTANTI DELL'AMMINISTRAZIONE

NOME DEL CAMPO	Indicazioni per la compilazione
Codice fiscale del rappresentante	
Nome [del rappresentante]	
Cognome [del rappresentante]	
Sesso [del rappresentante]	Scegliere un elemento.
Data di nascita [del rappresentante]	
Nazione di nascita [del rappresentante]	
Provincia di nascita del rappresentante	
Comune di nascita [del rappresentante]	
Il rappresentante è dipendente dell'Amministrazione	Scegliere un elemento.
Incarico	Scegliere un elemento.
Data di inizio dell'incarico <i>(compilare solo se l'incarico è iniziato nell'anno di riferimento della rilevazione)</i>	
Data di fine dell'incarico <i>(compilare solo se l'incarico è terminato nell'anno di riferimento della rilevazione)</i>	



NOME DEL CAMPO	Indicazioni per la compilazione
Incarico gratuito/con compenso	Scegliere un elemento.
Compenso complessivo spettante nell'anno <sup>(3)</sup>	
Compenso girato all'Amministrazione <sup>(4)</sup>	Scegliere un elemento.
Sono previsti gettoni di presenza?	Scegliere un elemento.
Importo complessivo dei gettoni di presenza maturati nell'anno <sup>(3)</sup>	

<sup>(3)</sup> Compilare se è stato indicato che l'incarico prevede un compenso.

<sup>(4)</sup> Compilare se nel campo "Sono previsti gettoni di presenza?" è stato selezionato "sì".

10	INGEGNERIE TOSCANE SRL C.F. 06111950488
----	---

#### Scheda di dettaglio

#### DATI ANAGRAFICI DELLA PARTECIPATA

NOME DEL CAMPO	
Codice Fiscale	06111950488
Denominazione	INGEGNERIE TOSCANE SRL
Anno di costituzione della società	2011
Forma giuridica	Società a responsabilità limitata
Tipo di fondazione	Scegliere un elemento.
Altra forma giuridica	
Stato della società	La società è attiva
Anno di inizio della procedura <sup>(19)</sup>	
Società con azioni quotate in mercati regolamentati <sup>(20)</sup>	
Società che ha emesso strumenti finanziari quotati in mercati regolamentati (ex TUSP) <sup>(2)</sup>	

<sup>19</sup> Compilare il campo "anno di inizio della procedura" solo se nel campo "stato della società" è stato selezionato un elemento diverso da "La società è attiva"

<sup>20</sup> Le società emittenti azioni o strumenti finanziari in mercati regolamentati nell'applicativo sono individuate mediante elenchi ufficiali.

### SEDE LEGALE DELLA PARTECIPATA

NOME DEL CAMPO	
Stato	Italia
Provincia	Firenze
Comune *	Firenze
CAP *	50136
Indirizzo *	Via De Sanctis, 49
Telefono *	050/843207
FAX *	050/843400
Email *	ingegnerietoscane@pec.it

### SETTORE DI ATTIVITÀ DELLA PARTECIPATA

NOME DEL CAMPO	
Attività 1	711220
Peso indicativo dell'attività %	100%
Attività 2 *	
Peso indicativo dell'attività % *	
Attività 3 *	
Peso indicativo dell'attività % *	
Attività 4 *	
Peso indicativo dell'attività % *	

### NON CI SONO RAPPRESENTANTI DELL'AMMINISTRAZIONE

NOME DEL CAMPO	Indicazioni per la compilazione
Codice fiscale del rappresentante	
Nome [del rappresentante]	
Cognome [del rappresentante]	

\* Campo con compilazione facoltativa all'interno del portale

NOME DEL CAMPO	Indicazioni per la compilazione
<b>Sesso [del rappresentante]</b>	Scegliere un elemento.
<b>Data di nascita [del rappresentante]</b>	
<b>Nazione di nascita [del rappresentante]</b>	
<b>Provincia di nascita del rappresentante</b>	
<b>Comune di nascita [del rappresentante]</b>	
<b>Il rappresentante è dipendente dell'Amministrazione</b>	Scegliere un elemento.
<b>Incarico</b>	Scegliere un elemento.
<b>Data di inizio dell'incarico</b> <i>(compilare solo se l'incarico è iniziato nell'anno di riferimento della rilevazione)</i>	
<b>Data di fine dell'incarico</b> <i>(compilare solo se l'incarico è terminato nell'anno di riferimento della rilevazione)</i>	
<b>Incarico gratuito/con compenso</b>	Scegliere un elemento.
<b>Compenso complessivo spettante nell'anno <sup>(3)</sup></b>	
<b>Compenso girato all'Amministrazione<sup>(4)</sup></b>	Scegliere un elemento.
<b>Sono previsti gettoni di presenza?</b>	Scegliere un elemento.
<b>Importo complessivo dei gettoni di presenza maturati nell'anno <sup>(3)</sup></b>	

<sup>(3)</sup> Compilare se è stato indicato che l'incarico prevede un compenso.

<sup>(4)</sup> Compilare se nel campo "Sono previsti gettoni di presenza?" è stato selezionato "sì".

<b>11</b>	<b>AQUALIS S.P.A C.F. 00226790160</b>
-----------	---------------------------------------

### Scheda di dettaglio

#### DATI ANAGRAFICI DELLA PARTECIPATA

NOME DEL CAMPO	
<b>Codice Fiscale</b>	00226790160
<b>Denominazione</b>	AQUALIS S.P.A.
<b>Anno di costituzione della società</b>	1994
<b>Forma giuridica</b>	Società per azioni
<b>Tipo di fondazione</b>	Scegliere un elemento.
<b>Altra forma giuridica</b>	

NOME DEL CAMPO	
Stato della società	La società è attiva
Anno di inizio della procedura <sup>(21)</sup>	
Società con azioni quotate in mercati regolamentati <sup>(22)</sup>	NO
Società che ha emesso strumenti finanziari quotati in mercati regolamentati (ex TUSP) <sup>(2)</sup>	NO

### SEDE LEGALE DELLA PARTECIPATA

NOME DEL CAMPO	
Stato	Italia
Provincia	Bergamo
Comune *	Ghisalba
CAP *	24050
Indirizzo *	Via Malpaga, 22
Telefono *	
FAX *	
Email *	acqualisspa@pec.it

### SETTORE DI ATTIVITÀ DELLA PARTECIPATA

NOME DEL CAMPO	
Attività 1	36.00.00
Peso indicativo dell'attività %	
Attività 2 *	
Peso indicativo dell'attività % *	
Attività 3 *	

<sup>21</sup> Compilare il campo "anno di inizio della procedura" solo se nel campo "stato della società" è stato selezionato un elemento diverso da "La società è attiva"

<sup>22</sup> Le società emittenti azioni o strumenti finanziari in mercati regolamentati nell'applicativo sono individuate mediante elenchi ufficiali.

\* Campo con compilazione facoltativa all'interno del portale

NOME DEL CAMPO	
Peso indicativo dell'attività % *	
Attività 4 *	
Peso indicativo dell'attività % *	

**NON CI SONO RAPPRESENTANTI DELL'AMMINISTRAZIONE**

NOME DEL CAMPO	Indicazioni per la compilazione
Codice fiscale del rappresentante	
Nome [del rappresentante]	
Cognome [del rappresentante]	
Sesso [del rappresentante]	Scegliere un elemento.
Data di nascita [del rappresentante]	
Nazione di nascita [del rappresentante]	
Provincia di nascita del rappresentante	
Comune di nascita [del rappresentante]	
Il rappresentante è dipendente dell'Amministrazione	Scegliere un elemento.
Incarico	Scegliere un elemento.
Data di inizio dell'incarico <i>(compilare solo se l'incarico è iniziato nell'anno di riferimento della rilevazione)</i>	
Data di fine dell'incarico <i>(compilare solo se l'incarico è terminato nell'anno di riferimento della rilevazione)</i>	
Incarico gratuito/con compenso	Scegliere un elemento.
Compenso complessivo spettante nell'anno <sup>(3)</sup>	
Compenso girato all'Amministrazione <sup>(4)</sup>	Scegliere un elemento.
Sono previsti gettoni di presenza?	Scegliere un elemento.
Importo complessivo dei gettoni di presenza maturati nell'anno <sup>(3)</sup>	

<sup>(3)</sup> Compilare se è stato indicato che l'incarico prevede un compenso.

<sup>(4)</sup> Compilare se nel campo "Sono previsti gettoni di presenza?" è stato selezionato "sì".

**COMUNE DI CASIRATE D'ADDA**  
**Provincia di Bergamo**  
\*\*\*\*\*  
**Organo di Revisione**

**VERBALE n. 15 del 21 dicembre 2021**

**L'Organo di Revisione**

Rilevato che:

- per effetto dell'art. 24 D.Lgs 19 Agosto 2016 n. 175 (T.U.S.P.) integrato e modificato dal decreto legislativo correttivo 16 giugno 2017, n. 100, entro il 23 marzo 2017 il Comune doveva provvedere ad effettuare una ricognizione di tutte le partecipazioni societarie dallo stesso possedute alla data del 23 settembre 2016, individuando quelle che devono essere alienate;
- per effetto del Comunicato stampa del Consiglio dei Ministri n. 13: "Il termine per la ricognizione, in funzione della revisione straordinaria, di tutte le partecipazioni societarie possedute, in scadenza il 23 marzo 2017, è portato al 30 giugno 2017 per dare tempo alle amministrazioni di adeguarsi alle disposizioni imposte dal sopra citato decreto";
- per effetto dell'art. 24 D.Lgs 19 Agosto 2016 n. 175 (T.U.S.P.) integrato e modificato dal decreto legislativo correttivo 16 giugno 2017, n. 100 il termine per l'adozione del provvedimento di ricognizione di tutte le partecipazioni possedute è stato fissato al 30/09/2017;
- la delibera Corte dei Conti, Sezione delle Autonomie n. 19/SEZAUT/IMPR/2017 del 21 luglio 2017 ha approvato le linee di indirizzo per la revisione straordinaria delle partecipazioni di cui all'art. 24, D.Lgs n. 175/2016;
- l'articolo 20 del decreto legislativo 175/2016, il Testo Unico in materia di società a partecipazione pubblica, come rinnovato dal decreto delegato 16 giugno 2017 numero 100, prevede che le amministrazioni pubbliche debbano effettuare annualmente "un'analisi dell'assetto complessivo delle società in cui detengono partecipazioni, dirette o indirette";

**Tenuto conto che**

l'obiettivo della nuova normativa è la riduzione delle partecipazioni societarie, tenendo conto dei seguenti criteri:

- a) Eliminazione delle società e delle partecipazioni societarie non indispensabili al perseguimento delle proprie finalità istituzionali, anche mediante messa in liquidazione o cessione
- b) Soppressione delle società che risultino composte da soli amministratori o da un numero di amministratori superiore a quello dei dipendenti;
- c) Eliminazione delle partecipazioni detenute in società che svolgono attività analoghe o simili a quelle svolte da altre società partecipate o da enti pubblici strumentati, anche mediante operazioni di fusione o di internalizzazione delle funzioni;
- d) Aggregazione di società di servizi pubblici locali di rilevanza economica;
- e) Contenimento dei costi di funzionamento, anche mediante riorganizzazione degli organi amministrativi e di controllo e delle strutture aziendali, nonché attraverso la riduzione delle relative remunerazioni;

**Vista**

La proposta di deliberazione del Consiglio Comunale avente per oggetto: "REVISIONE PERIODICA DELLE PARTECIPAZIONI EX ART. 20 DEL, D.LGS. 19 AGOSTO 2016 N. 175 E S.M.I. – RICOGNIZIONE PARTECIPAZIONE POSSEDUTE;

**Considerato che**

- a seguito della ricognizione effettuata al 31.12.2019 e approvata con deliberazione di Consiglio Comunale n. 37 del 28.12.2020 sono state dichiarate in dismissione le seguenti società:





- ✚ CASIRATE GAS SRL,
- ✚ CASIRATE GAS 2 SRL,
- che per la società CASIRATE GAS 2 SRL è in stato di definizione il bando per l'alienazione dell'intero capitale sociale,
- che per la società CASARE GAS SRL è in corso di valutazione l'analisi del bilancio e le opportunità di alienazione piuttosto che altre ipotesi di razionalizzazione,
- tenuto conto che è comunque in corso un processo di dismissione della rete di distribuzione a livello di ambito territoriale Bergamo 5 – sud ovest, con il Comune di Treviglio quale Stazione appaltante, al quale sarà necessario dare priorità e attenzione
- che per le restanti società partecipate, a seguito della ricognizione effettuata l'Ente si esprime nel senso che allo stato attuale non sussistono motivazioni per l'alienazione delle partecipazioni societarie detenute, confermando pertanto quanto già deliberato in sede di ricognizione straordinaria delle partecipate, delibera alla quale si rimanda per i relativi allegati e relazioni di dettaglio;

#### Visto

i pareri favorevoli di regolarità contabile e di regolarità tecnica attestante la regolarità e la correttezza dell'azione amministrativa espressi dal Responsabile del Servizio Finanziario ai sensi degli artt. 49, comma 1 e 147 bis comma 1 del D.Lgs n. 247/2000

#### Esprime Parere Favorevole

all' approvazione della proposta di deliberazione in oggetto relativa alla revisione–ricognizione ordinaria delle partecipazioni societarie possedute dal Comune.

#### Invita l'Ente a

- **procedere celermente nelle azioni di dismissione delle società Casirate Gas srl e Casirate Gas 2 srl;**
- **monitorare attentamente e costantemente** l'andamento dei costi dei servizi forniti dalle società partecipate, al fine di assicurare l'ottimale contenimento delle spese connesse;
- **verificare periodicamente** i bilanci delle società partecipate anche attraverso incontri periodici con gli Amministratori ed i relativi Organi di Controllo delle stesse;
- **vigilare con massima attenzione** l'incidenza delle spese sul bilancio complessivo comunale per le forniture ricevute, attuando le opportune scelte qualora emergesse un disavanzo in sede di controllo delle gestioni
- **inviare** alla Sezione Regionale di Controllo della Corte dei Conti, al Dipartimento del Tesoro presso il Ministero dell'economia e delle finanze e a tutte le società partecipate copia della deliberazione di Consiglio Comunale in questione.

Casirate d'Adda, 21 dicembre 2020

IL REVISORE DEI CONTI  
Dr. Giovanni Costa

